HIMALAYAN HOLIDAYS CO., LTD
TAT License No. 11/04496
HOTLINE : 083-438-3111
Address : 160/592 ITF Silom Palace Building, 25 Floor, Silom road, Bangrak, Bangkok, 10500
FACEBOOK : Himalayan Holidays
LINE : himalayanholidays
www.himalayanthailand.com
Email: himalayanholidays@yahoo.com / info@himalayanthailand.com Office: 02-235-7583-4

GRAND GEORGIA

ตะลุยสุดขอบเอเชีย สัมผัสความสวยสุดอลังการ

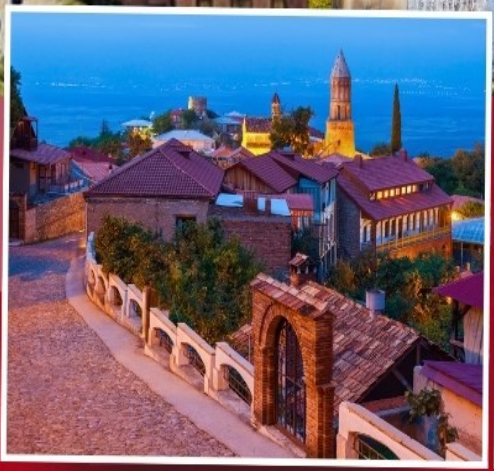

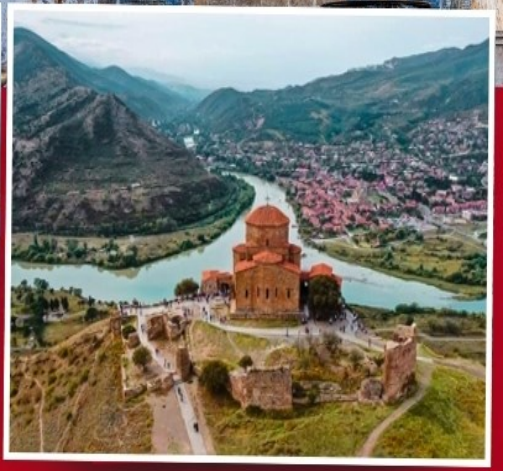

8D | 5N

เที่ยวครบสุดคุ้ม จบในที่เดียว
แบบเอ็กซ์คลูซีฟ

เดินทาง : 01 - 08 พฤษภาคม 69

หัวหน้าทัวร์ไทย

แถมฟรี!!
ประกันอุบัติเหตุ

HIMALAYAN HOLIDAYS CO., LTD
TAT License No. 11/04496
HOTLINE : 083-438-3111
Address : 160/592 ITF Silom Palace Building, 25 Floor, Silom road, Bangrak, Bangkok, 10500
FACEBOOK : Himalayan Holidays
LINE : himalayanholidays
www.himalayanthailand.com
Email: himalayanholidays@yahoo.com / info@himalayanthailand.com Office: 02-235-7583-4

Highlight 8D 5N

HIMALAYAN HOLIDAYS CO., LTD
TAT License No. 11/04496
HOTLINE : 083-438-3111
Address : 160/592 ITF Silom Palace Building, 25 Floor, Silom road, Bangrak, Bangkok, 10500
FACEBOOK : Himalayan Holidays
LINE : himalayanholidays
www.himalayanthailand.com
Email: himalayanholidays@yahoo.com / info@himalayanthailand.com Office: 02-235-7583-4

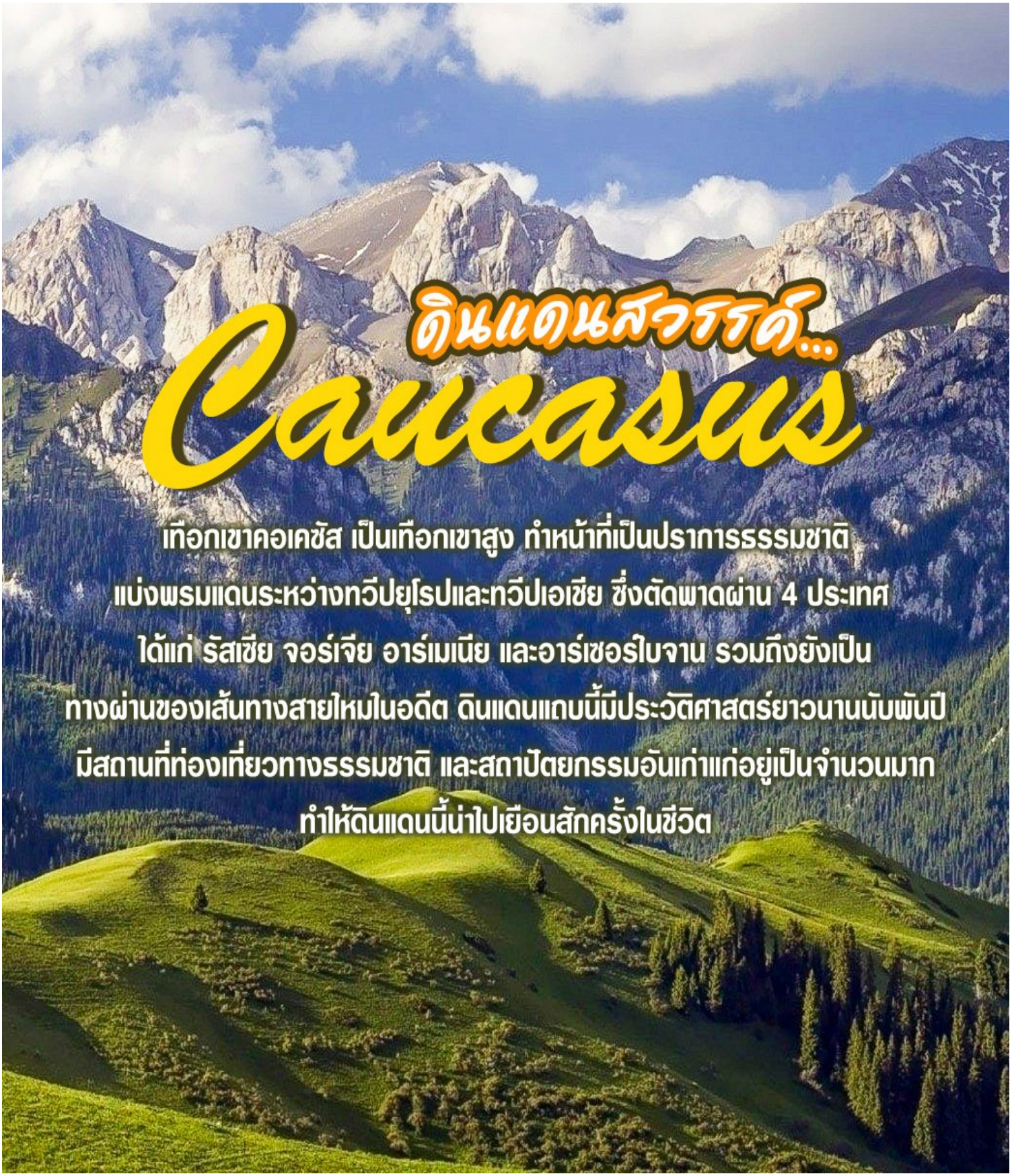

HIMALAYAN HOLIDAYS CO., LTD
TAT License No. 11/04496
HOTLINE : 083-438-3111
Address : 160/592 ITF Silom Palace Building, 25 Floor, Silom road, Bangrak, Bangkok, 10500
FACEBOOK : Himalayan Holidays
LINE : himalayanholidays
www.himalayanthailand.com
Email: himalayanholidays@yahoo.com / info@himalayanthailand.com Office: 02-235-7583-4

รายการท่องเที่ยว

Day 1	สนามบินสุวรรณภูมิ (กรุงเทพ)	วันศุกร์ที่ 1 พฤษภาคม 2569	-	-	-

23.30 น. คณะพร้อมกัน ณ สนามบินสุวรรณภูมิ อาคารผู้โดยสารขาออกระหว่างประเทศชั้น 4 สการบินกาต้าร์ (Qatar Airways) เจ้าหน้าที่คอยต้อนรับและอำนวยความสะดวก

Day 2	กรุงเทพ – โดฮา - ทบิลิซิ – กูดาอูรีรี่	วันเสาร์ที่ 2 พฤษภาคม 2569	-	-	D

02.05 น. เดินทางสู่ โดฮา (Doha) โดยสายการบินกาต้าร์ (Qatar Airways) เที่ยวบินที่ QR 827 บนเครื่องมีบริการอาหารร้อน พร้อมไวน์หรือน้ำผลไม้ ชาหรือกาแฟ)

* กระเป๋าโหลด 23 กก. (รับกระเป๋าปลายทาง) + 7 กก. (สำหรับถือขึ้นเครื่อง) *

04.40 น. เดินทางถึง โดฮา (Doha) (ตามเวลาท้องถิ่น) รอแวะเปลี่ยนเครื่อง...

09.55 น. เดินทางต่อไปยัง เมืองทบิลิซิ (Tbilisi) โดยเที่ยวบิน QR 255

14.15 น. เดินทางถึง สนามบินนานาชาติทบิลิซี (Tbilisi International Airport) หลังผ่านพิธี ตรวจคนเข้าเมืองและศุลกากรแล้ว สนามบินนี้เป็นสนามบินหลักของประเทศจอร์เจีย ตั้งอยู่ห่างจากเมืองหลวงทบิลิซีไปทางตะวันออกเฉียงใต้ประมาณ 17 กิโลเมตร สนามบินแห่งนี้มีบทบาทสำคัญในการเชื่อมต่อจอร์เจียกับประเทศต่าง ๆ ทั่วโลก ด้วยสิ่งอำนวยความสะดวกที่ทันสมัยและบริการที่ครบครัน ท่าอากาศยานนานาชาติทบิลิซีจึงเป็นจุดเริ่มต้นที่ยอดเยี่ยมสำหรับนักท่องเที่ยวที่ต้องการสำรวจความงดงามและวัฒนธรรมที่หลากหลายของจอร์เจีย ท่าอากาศยานนานาชาติทบิลิซี ห่างจากใจกลางเมืองทบิลิซีประมาณ 17 กิโลเมตร...

จากนั้น นำท่านเดินทางสู่ เมืองกูดาอูรี (GUDAURI) ระยะทางประมาณ 120 Km. ซึ่งเป็นเมืองสำหรับสกีรีสอร์ทที่มีชื่อเสียงที่ตั้งอยู่บริเวณที่ราบเชิงเขาของเทือกเขาคอเคซัสใหญ่ที่มีความสูงจากระดับน้ำทะเลประมาณ 2,100 เมตร สถานที่แห่งนี้เป็นแหล่งที่พักผ่อนเล่นสกีของชาวจอร์เจียที่จะนิยมมาเล่นในเดือนธันวาคมจนถึงเดือนเมษายน ซึ่งเป็นช่วงที่สวยงามและมีหิมะปกคลุมอยู่ตลอดเวลา...

ค่ำ นำท่านเข้าที่พัก และ รับประทานอาหาร ณ ห้องอาหารของโรงแรม

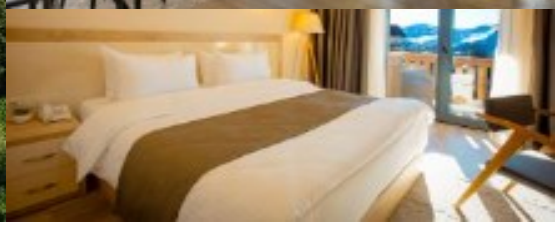

ที่พัก Hotel Gudauri Inn หรือ ระดับเทียบเท่า

Day 3	กูดาอูรี - คาซเบกิ – กอรี่	วันอาทิตย์ที่ 3 พฤษภาคม 2569	B	L	D

เช้า รับประทานอาหารเช้า ณ ห้องอาหารของโรงแรม

09.00 น. นำท่านเดินทางสู่ เมืองคาซเบกิ้ (KAZBEGI) ซึ่งเป็นชื่อเมืองดั้งเดิม แต่ปัจจุบันได้เปลี่ยนมาเป็นชื่อ สเตพานท์สมินด้า (STEPANTSMINDA) หลังจากนักบุญในนิกายออร์โธด๊อกชื่อ สเตฟานได้มาพำนักอาศัย และก่อสร้างสถานที่สำหรับจำศีลภาวนาขึ้นมาเมืองคาซเบกิ้ เป็นเมืองเล็กๆที่ตั้งอยู่ตามริม ฝั่งแม่น้ำเทอร์กี้ที่มีความยาวประมาณ 157 กม. และตั้งอยู่บนความสูงจากระดับน้ำทะเลประมาณ 1,740 เมตร ในฤดูร้อนจะมีอุณหภูมิที่อยู่ปานกลางมีความชื้นและแห้งแล้งที่ประมาณ 14.5 องศาเซลเซียส ในฤดูหนาวมีอากาศเย็นและยาวนาน มีอุณหภูมิที่ประมาณ -5 องศาฯ ในเดือนมกราคมซึ่งเป็นเดือนที่หนาวเย็นที่สุด

นำท่าน เปลี่ยนการเดินทางเป็นรถจี๊บ 4WD เพื่อเดินทางไปชมความงามของ โบสถ์เกอร์เกตี้ (GERGETI TRINITY CHURCH) ซึ่งถูกสร้างขึ้นในราวศตวรรษที่ 14 หรือมีอีกชื่อเรียกกันว่า ทสมินดา ซามีบา (TSMINDA SAMEBA) ซึ่งเป็นชื่อที่เรียกที่นิยมกันของโบสถ์ศักดิ์แห่งนี้สถานที่แห่งนี้ตั้งอยู่ริมฝั่งขวาของแม่น้ำชคเฮรี อยู่บนเทือกเขาของคาซเบกี้ ซึ่งเป็นไฮไลท์ของประเทศจอเจียร์ (การเดินทางโดย 4WD มายังสถานที่แห่งนี้ ขึ้นอยู่กับสภาพดิน ฟ้า อากาศ ซึ่งอาจจะถูกปิดกั้นได้ด้วยหิมะที่ปกคลุมอยู่ และการเดินทางอาจจะเป็นอุปสรรคได้ แต่จะคำนึงถึงผลประโยชน์ของผู้เดินทางให้มากที่สุด ขอสงวนสิทธิ์ไม่มีการคืนค่าใช้จ่าย)

เที่ยง รับประทานอาหารมื้อกลางวัน ณ ร้านอาหารท้องถิ่น

จากนั้น นำท่านเดินทางสู่ ป้อมอนานูรี (ANANURI FORTRESS) เป็นสถานที่ก่อสร้างอันเก่าแก่มีกำแพงล้อมรอบและตั้งอยู่ริมแม่น้ำอรักวี ที่ตั้งอยู่ห่างจากทบิลิซีประมาณ 45 กม.ซึ่งถูกสร้าง ขึ้นให้เป็นป้อมปราการในศตวรรษที่ 16 -17 ภายในยังมีโบสถ์ 2 หลังที่ถูกสร้างได้อย่างงดงามและยังมีหอคอยที่สูงใหญ่ตั้งตระหง่านอยู่ ทำให้เห็นภาพทิวทัศน์อันสวยงามของเบื้องล่างและ อ่างเก็บน้ำซินวาลี(ZHINVALI RESERVOIR) และยังมีเขื่อนซึ่งเป็นสถานที่ที่สำคัญสำหรับนำน้ำที่เก็บไว้ส่งต่อไปยังเมืองหลวง พร้อมผลิตกระแสไฟฟ้าอีกด้วย...

ได้เวลาอันสมควรนำท่านเดินทางไปยัง เมืองกอรี (Gori) เป็นเมืองหลวงของภูมิภาคชิดา คาร์ตลี ตั้งอยู่ที่จุดบรรจบของแม่น้ำสองสาย คือ แม่น้ำมตควารีและแม่น้ำเลียควี ชื่อเมืองมาจากคำว่า gora ในภาษาจอร์เจีย ซึ่งแปลว่า "กอง" "เนินเขา" หรือ "ภูเขา" เมืองกอรี เป็นที่รู้จักในฐานะบ้านเกิดของโจเซฟ สตาลิน นักปฏิวัติคอมมิวนิสต์และนักการเมืองโซเวียต อเล็กซานเดอร์ นาดีราเซ ผู้ออกแบบขีปนาวุธพิสัยไกล...

ค่ำ บริการอาหาร ณ ภัตตาคาร และนำท่านเดินทางสู่ที่พัก...

ที่พัก Hotel Gori Inn หรือ ระดับเทียบเท่า

Day 4	กอรี่ – อุปลิสต์ชิเค - คูไทซี	วันจันทร์ที่ 4 พฤษภาคม 2569	B	L	D

เช้า รับประทานอาหารเช้า ณ ห้องอาหารของโรงแรม

09.20 น. ออกจากโรงแรม... เพื่อนำท่านเดินทางสู่ เมืองถ้ำโบราณแห่งจอร์เจียอุปลิสต์ชิเค...

10.00 น. เดินทางถึง เมืองถ้ำโบราณแห่งจอร์เจียถ้ำอุพลิสชิเค (Uplistsikhe) เป็นเมืองถ้ำโบราณที่มีอายุกว่า 3,000 ปี ตั้งอยู่บนหน้าผาหินริมแม่น้ำมตควารี ใกล้เมือง กอรี่ ประเทศจอร์เจีย ที่นี่เคยเป็นศูนย์กลางการค้าและวัฒนธรรมในยุคเหล็ก ด้วยโครงสร้างที่แกะสลักจากหิน มีทั้งบ้านเรือน โบสถ์ โรงละคร และ ทางเดินใต้ดินที่ซับซ้อน

นำท่านย้อนร่องรอยประวัติศาสตร์ผู้นำแห่งโซเวียต พิพิธภัณฑ์สตาลิน (Stalin Museum) ตั้งอยู่ในเมืองกอรี่ บ้านเกิดของโจเซฟ สตาลิน อดีตผู้นำสหภาพโซเวียต พิพิธภัณฑ์แห่งนี้จัดแสดงชีวิตและผลงานของสตาลิน ผ่านภาพถ่าย เอกสารสำคัญ ของใช้ส่วนตัว และวัตถุที่เกี่ยวข้องกับยุคสมัยของเขา ไฮไลท์ของที่นี่ คือบ้านไม้หลังเล็ก ๆ ซึ่งเป็นบ้านเกิดของสตาลิน รวมถึงตู้รถไฟส่วนตัวที่เขาใช้เดินทางไปประชุมสำคัญ เช่น การประชุมยัลตา นอกจากนี้ยังมีห้องจัด แสดงที่เล่าถึงบทบาทของเขาในสงครามโลกครั้งที่ 2 และการเมืองโลก

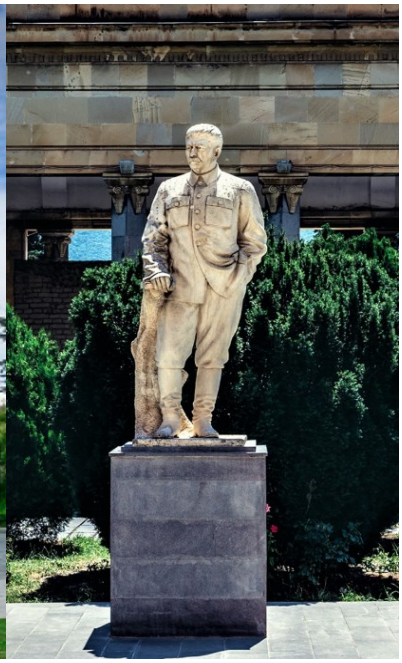

12.00น. บริการอาหารกลางวัน ณ ภัตตาคาร

13.00 น. นำท่านสู่เมืองโบราณ เมืองคูไตซี (KUTAISI) ที่เคยเป็นเมืองหลวงเก่าแก่ของอาณาจักรโคลซิส (COLCHIS) หรืออาณาจักรจอร์เจียนโบราณ เมื่อสมัยคริสต์ศตวรรษที่ 12-13

15.00 น. เมื่อเดินทางถึง เมืองคูไตซี (KUTAISI) นำท่านเช็คอินโรงแรม ให้ท่านได้เก็บกระเป๋าสัมภาระ พักผ่อนเป็นเวลา 1 ชั่วโมง

16.00 น. นำท่านชม น้ำพุแห่งโคลชิส (COLCHIS FOUNTAIN) เป็นน้ำพุแลนด์มาร์กสำคัญของเมืองคูไทซี ตั้งอยู่ที่จัตุรัสกลางเมือง...

นำท่านชม โรงอุปรากรทายซี่ (Kutaisi Opera House) มีประวัติยาวนาน เริ่มจากคณะละครปี 1861 มีตึกใหม่สร้างปี 1970 บนที่ตั้งเดิมหลังไฟไหม้ปี 1946 ได้รับการปรับปรุงใหญ่ปี 2010 จนมีรูปลักษณ์สวยงามแบบคลาสสิก มีรูปปั้นประดับ และตั้งชื่อตามนักประพันธ์เพลง Meliton Balanchivadze เพื่อเป็นศูนย์กลางโอเปร่าสำคัญของจอร์เจีย...

นำท่านชม โรงละครโรงละคร (Kutaisi Lado Meskhishvili Professional State Drama Theatre) ก่อตั้งในปี 1861 เป็นโรงละครเก่าแก่ที่สุดแห่งหนึ่งของจอร์เจีย มีชื่อเสียงด้านศิลปะการแสดงและสถาปัตยกรรมที่โดดเด่น โดยมีอาคารใหม่ที่สร้างในปี 1955 และได้เพิ่มเวทีเล็กกับพิพิธภัณฑ์ในปี 2008 เป็นศูนย์กลางวัฒนธรรมสำคัญที่จัดแสดงละครหลากหลายแนว ทั้งคลาสสิกและร่วมสมัยทั้งในและต่างประเทศ

ทำท่านชม มหาวิหารบากราติ (Bagrati Cathedral) คือโบสถ์สมัยศตวรรษที่ 11 ณ เมืองคูไตซี (Kutaisi) ประเทศจอร์เจีย เป็นสัญลักษณ์สำคัญของสถาปัตยกรรมจอร์เจียยุคกลาง, มีชื่อเสียงด้านความสวยงาม, ตั้งอยู่บนเนินเขา Ukimerioni ทำให้เห็นวิวเมือง, เป็นส่วนหนึ่งของมรดกโลก UNESCO (ร่วมกับ อารามเกลาติ) แม้จะเสียหายและบูรณะมาหลายครั้งก็ยังคงความขลัง, และเป็นศูนย์กลางทางวัฒนธรรม และศาสนาที่โดดเด่น

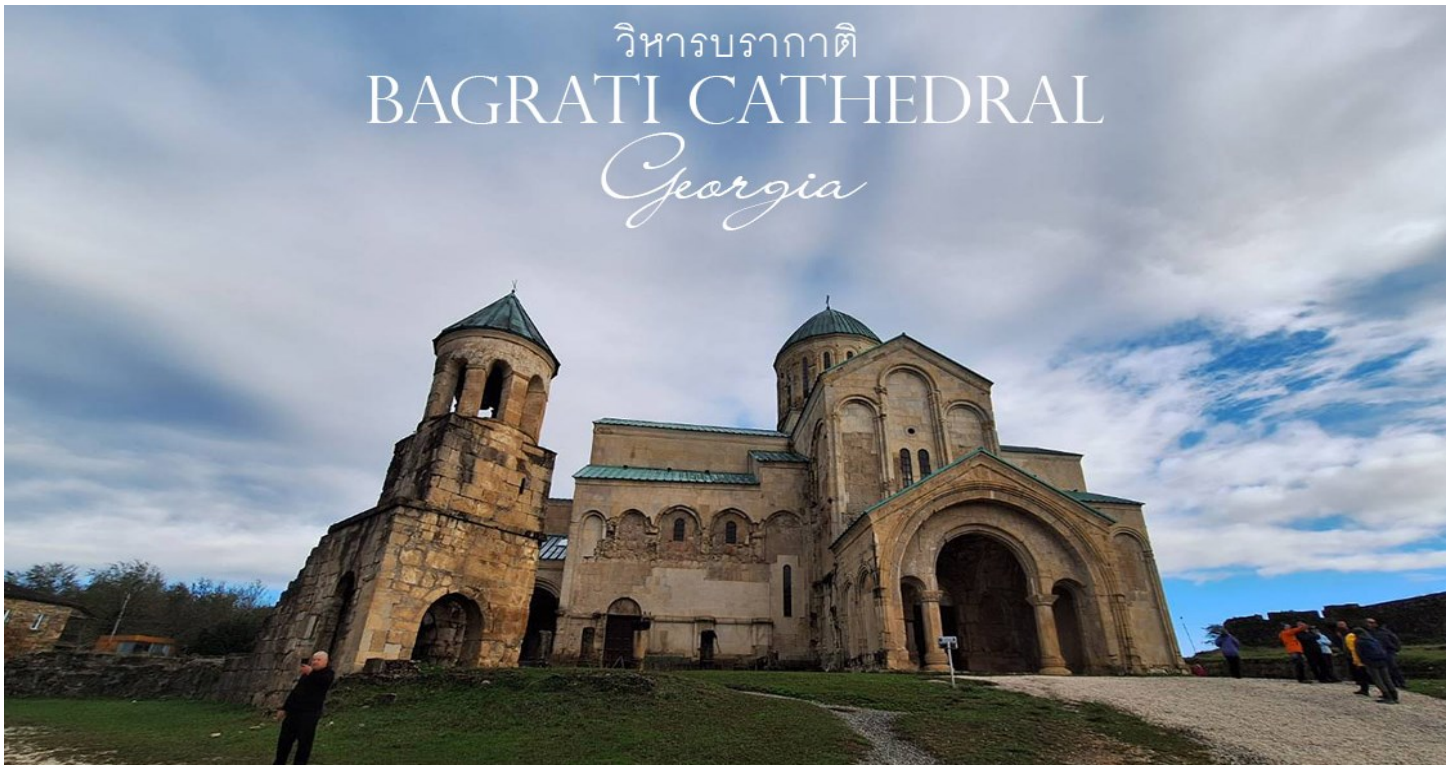

ค่ำ บริการอาหาร ณ ภัตตาคาร และนำท่านเดินทางกลับสู่ที่พัก...

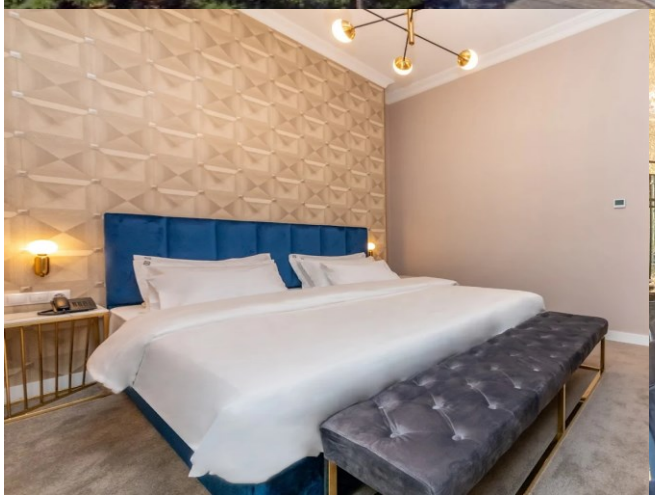

ที่พัก Hotel Newport หรือ ระดับเทียบเท่า

Day 5	เมสเทีย - บอร์โจมี - วิหารจวารี – มตสเคตา - ทบิลิซิ วันอังคารที่ 5 พฤษภาคม 69	B	L	D

เช้า รับประทานอาหารเช้า ณ ห้องอาหารของโรงแรม

จากนั้น นำท่านเดินทางสู่ เมืองบอร์โจมี (Borjomi) ซึ่งเป็นเมืองตากอากาศเล็กๆในหุบเขาทางตอนใต้ของประเทศจอร์เจีย มีประชากรอาศัยอยู่ประมาณ 15,000 คน บอร์โจมีเป็นเมืองที่มีชื่อเสียงในด้านน้ำแร่ระดับโลก เพราะมีลำธารน้ำที่ใส บริสุทธิ์ที่ไหลมาจากยอดเขาบาคูเรียนี (Bakuriani Mountain) ที่มีความสูงประมาณ 2,300 เมตร ที่ถูกค้นพบโดยนายทหารรัสเซีย โดยในอดีตชาวเมืองเชื่อกันว่าถ้าดื่มน้ำนี้ จะทำให้มีสุขภาพแข็งแรงและสามารถรักษาโรคร้ายได้และต่อมา

ได้เริ่มมีการตั้งโรงงานผลิต และส่งออกน้ำแร่ยี่ห้อบอร์โจมี (Borjomi) ที่มีชื่อเสียงไปยังประเทศต่างๆ มากมาย เมื่อเดินทางถึง เมืองบอร์โจมี (Borjomi) เรียบร้อยแล้ว....

นำท่านเข้าชม สวนบอร์โจมี (Borjomi park) สถานที่ท่องเที่ยวและพักผ่อนของชาวเมืองบอร์โจมี่ ที่นิยมมาเดินเล่นและผ่อน คลายโดยการแช่น้ำแร่ในวันหยุด อิสระให้ท่านเก็บภาพวิวทิวทัศน์ ธรรมชาติตามอัธยาศัย....

กลางวัน รับประทานอาหารมื้อกลางวัน ณ ร้านอาหาร

นำท่านเดินทางกลับสู่ เมืองทบิลิซิ (Tbilisi) ระหว่างทาง นำท่านเที่ยวชม เมืองมตสเคตา (Mtskheta) คือเมืองหลวงเก่าและศูนย์กลางทางจิตวิญญาณของประเทศจอร์เจีย เป็นแหล่งมรดกโลกของยูเนสโกที่โดดเด่นด้วยโบสถ์และอารามยุคกลางสำคัญ...

นำท่านแวะชม วัดสำคัญคือ วิหารจวารี (Jvari Monastery เป็นโบสถ์คริสต์นิกายออร์โธด็อกซ์โบราณสมัยศตวรรษที่ 6 ตั้งอยู่บนเนินเขาสูงใกล้ เมืองมซเคตา (Mtskheta) ประเทศจอร์เจีย เป็นมรดกโลกของ UNESCO มีชื่อเสียงจากไม้กางเขนขนาดใหญ่ด้านในและทิวทัศน์แม่น้ำ 2

สายคือ มิควารี (Mtkvari) และ อรักวี (Aragvi) ไหลมาบรรจบกัน สวยงามมาก เป็นสัญลักษณ์สำคัญของศาสนาคริสต์ในจอร์เจีย

นำท่านแวะเที่ยวชม Mtskheta เป็นเมืองหลวงเก่าของประเทศจอร์เจียก่อนที่จะย้ายเมืองหลวงไปตั้งที่ Tbilisi ซึ่งการเดินทางจาก Mtskheta มายัง Tbilisi นั้นใช้เวลาไม่นานมาก ถ้าหากเช่ารถมาก็จะใช้เวลาประมาณ 30 นาทีเท่านั้นเอง เมืองนี้เป็นเมืองเก่าที่มีความสวยงามทางด้านสถาปัตยกรรมและมีเสน่ห์ของกลิ่นไอของยุคเก่า รวมไปถึงทำเลที่ตั้งที่อยู่ตรงกลางระหว่างแม่น้ำ

สองสายมาบรรจบกันคือ แม่น้ำ Kura และ แม่น้ำ Aragvi ทำให้เมืองนี้มีความอุดมสมบูรณ์และมีวิวทิวทัศน์ที่สวยงามอีกด้วย จุดเด่นของเมืองนี้คือ โบสถ์ Svetitskhoveli Cathedral ซึ่งสามารถมองเห็นได้ชัดเจนจากระยะไกล โบสถ์นี้มีความสวยงามแบบเก่าแก่และดูขลังมาก เนื่องจากเป็นโบสถ์นี้เป็นโบสถ์ที่เคยใช้ในการประกอบพิธีทางศาสนาของเหล่ากษัตริย์รวมไปถึงเป็นสุสานที่ฝังพระศพของกษัตริย์ถึง 10 พระองค์ของประเทศจอร์เจีย จึงทำให้โบสถ์นี้มีความสำคัญสำหรับประวัติศาสตร์ของประเทศจอร์เจียอย่างมาก

จากนั้น นำท่านเดินทางกลับสู่ เมืองทบิลิซิ (Tbilisi) เพื่อเช็คอินเข้าสู่ที่พัก...

ค่ำ บริการอาหาร ณ ห้องอาหารของทางโรงแรม

ที่พัก Tbilisi Hotel Golden Tulip หรือ ระดับเทียบเท่า

Day 6	ทบิลิซิ -คาเคติ - ทบิลิซิ	วันพุธที่ 6 พฤษภาคม 2569	B	L	D

เช้า รับประทานอาหารเช้า ณ ห้องอาหารของโรงแรม

จากนั้น นำท่านเดินทางสู่ ซิกนากี (Sighnaghi) เป็นเมืองเล็กๆ ที่สวยงามราวกับภาพวาดในภูมิภาคคาเคติ (Kakheti) ทางตะวันออกของจอร์เจีย มีฉายาว่า "นครแห่งความรัก" (City of Love) เพราะบรรยากาศโรแมนติก ผู้คนนิยมมาแต่งงาน และมีกำแพงเมืองเก่าแก่สไตล์อิตาลี พร้อมบ้านสีสันสดใสตั้งลดหลั่นบนเนินเขา overlooking หุบเขาอลาซานี (Alazani Valley) และเทือกเขาคอเคซัสที่งดงาม

จากนั้น นำท่านเดินทางสู่ อารามบอดเบ (Bodbe Monastery) ในจอร์เจีย เป็นอารามนางชีที่สำคัญที่สุดแห่งหนึ่งของจอร์เจีย อุทิศแด่นักบุญนีโน ผู้เผยแผ่ศาสนาคริสต์ในจอร์เจีย สร้างครั้งแรกศตวรรษที่ 9 ณ จุดฝังศพของนักบุญนีโน เป็นศูนย์กลางทางศาสนาสำคัญ ถูกทำลายและบูรณะหลายครั้ง มีโรงเรียนสอนเทววิทยา โรงเรียนสอนงานฝีมือ และมีน้ำพุศักดิ์สิทธิ์ที่เชื่อว่ามีพลังรักษา ปัจจุบันยังเป็นอารามนางชีที่เปิดต้อนรับผู้แสวงบุญและนักท่องเที่ยวจากทั่วโลก...

นำท่านเยี่ยมชม โรงบ่มไวน์ (Pheasant's Tears) ก่อตั้งในปี 2007 โดยชาวอเมริกัน John Wurdeman (จิตรกร) และชาวจอร์เจีย Gela Patalishvili (ผู้ปลูกองุ่น) ที่เมืองซิกนาฮี (Sighnaghi) แคว้นคาเคติ (Kakheti) ประเทศจอร์เจีย เพื่อฟื้นฟูการผลิตไวน์แบบโบราณของจอร์เจีย โดยเน้นการใช้องุ่นพื้นเมืองกว่า 100 สายพันธุ์ และการหมักใน Qvevri (ควีฟฟรี่) (โอ่งดินเผาโบราณ) ซึ่งเป็นมรดกโลกของ UNESCO เพื่อผลิตไวน์ที่เป็นเอกลักษณ์สะท้อนถึงตำนาน "น้ำตาไก่ฟ้า" และจิตวิญญาณของจอร์เจีย

กลางวัน รับประทานอาหารมื้อกลางวัน ณ ร้านอาหาร

นำท่านเดินทางชม สวนซินันดาลี (Tsinandali Estate Garden) ในจอร์เจียคือสวนภูมิทัศน์สไตล์ยุโรปแห่งแรกของจอร์เจีย สร้างโดยเจ้าชาย Alexander Chavchavadze ในศตวรรษที่ 19 ผสมผสานความเป็นยุโรปกับธรรมชาติจอร์เจีย มีจุดเด่นที่สวนสวยงาม มีต้นไม้หายาก และตำนาน 'ซอยรัก' (Alley of Love) เคยเป็นศูนย์กลางวัฒนธรรมที่จัดงานเลี้ยงและอ่านบทกวี ปัจจุบันเป็นพิพิธภัณฑ์และส่วนหนึ่งของเครือข่ายสวนประวัติศาสตร์ยุโรป แสดงถึงประวัติศาสตร์อันรุ่งเรืองของราชวงศ์และไวน์จอร์เจีย

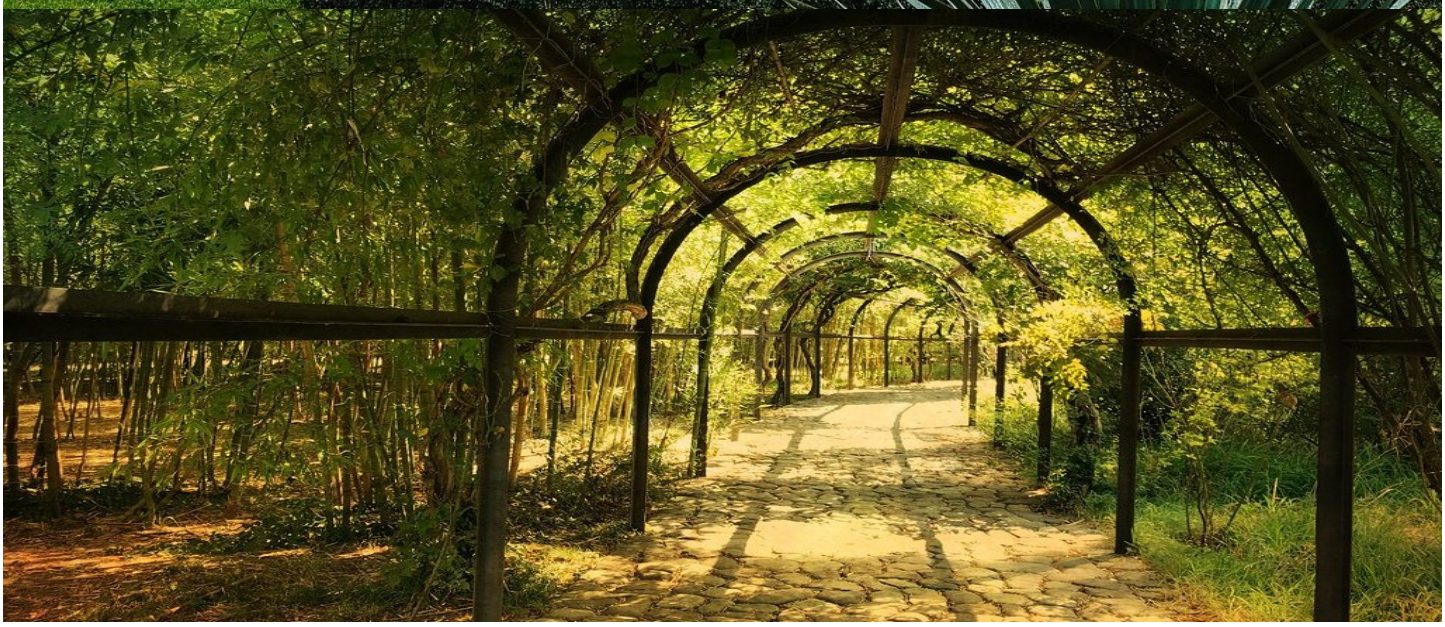

จากนั้น นำท่านเดินทางช็อปปิ้งที่ ตลาดเทลาวี (Telavi Market) ที่เมืองเทลาวี ประเทศจอร์เจีย เป็นตลาดท้องถิ่นคึกคักใจกลางแหล่งผลิตไวน์คาเคติ (Kakheti) มีทั้งไวน์โฮมเมด ชีสสด ผลไม้ ผัก และขนมหวานจอร์เจีย เหมาะสำหรับนักท่องเที่ยวที่ต้องการสัมผัสวัฒนธรรมอาหารท้องถิ่นแท้ๆ และหาซื้อผลิตภัณฑ์สดใหม่จากไร่ในบรรยากาศแบบจอร์เจียแท้ๆ ที่นี่มีของดีมากมายให้ลิ้มลอง และซื้อกลับเป็นของฝาก

ค่ำ บริการอาหาร ณ ภัตตาคาร และนำท่านเดินทางเข้าสู่ที่พัก...

ที่พัก Tbilisi Hotel Golden Tulip หรือ ระดับเทียบเท่า

Day 7	ทบิลิซิ - โดฮา	วันพฤหัสที่ 7 พฤษภาคม 2569	B	L	D

เช้า รับประทานอาหารเช้า ณ ห้องอาหารของโรงแรม

จากนั้น นำท่านเดินทางชม โบสถ์เมเคตี (Metekhi Church) เป็นโบสถ์เก่าแก่ที่สร้างขึ้นในช่วงคริสต์ศตวรรษที่ 12 ตั้งอยู่บริเวณริมหน้าผาที่เบื้องล่างเป็นแม่น้ำมิตคาวารีในอดีตถูกใช้เป็นป้อมปราการ และที่พำนักของกษัตริย์ในบริเวณเดียวกัน หลังจากนั้นนำท่านขึ้น กระเช้าไฟฟ้าชมป้อมนาริกาลา (Narikala Fortress) ซึ่งเป็นป้อมปราการหินโบราณขนาดใหญ่ตั้งอยู่บนเนินเขาสร้างขึ้นตั้งแต่คริสต์ศตวรรษที่ 4 ผ่านผู้ปกครองมาหลายยุคหลายสมัยที่ต่างผลัดกันเข้ามารุกรานนครเล็กๆ บนเส้นทางสายไหมแห่งนี้ ราชวงศ์อุมัยยัดของชาวอาหรับได้ต่อเติมป้อมในช่วงคริสต์ศตวรรษที่ 7 ต่อมาพวกมองโกลตั้งชื่อให้ใหม่ว่า Narin Qala แปลว่าป้อมน้อย (Little Fortress) นักประวัติศาสตร์ยกย่องว่าป้อมนาริกาลาเป็นป้อมแห่งหนึ่งบน เส้นทางสายไหมที่แข็งแกร่งและตีได้ยากที่สุด

นำท่านชม บ่ออาบน้ำกำมะถันทบิลิซี (Abanotubani) มีประวัติยาวนาน เชื่อกันว่าถูกค้นพบโดยบังเอิญเมื่อเหยี่ยวของกษัตริย์ Vakhtang Gorgasali ตกลงไปในบ่อน้ำพุร้อน ทำให้กษัตริย์ประทับใจและตัดสินใจสร้างเมือง ณ จุดนี้ ซึ่งชื่อเมือง "ทบิลิซี" ก็มาจากคำว่า "อุ่น" และมีประวัติศาสตร์มาตั้งแต่ศตวรรษที่ 5 โดยเป็นศูนย์กลางทางสังคมและวัฒนธรรมมาตั้งแต่สมัยโบราณ มีสถาปัตยกรรมโดมอิฐสวยงามแบบเปอร์เซีย

นำท่านช็อปปิ้งที่ เมย์ดาน (Meydan) ในจอร์เจียหมายถึง Meidan Bazaar (ตลาดเมย์ดาน) ในกรุงทบิลิซี ซึ่งเป็นตลาดใต้ดินเก่าแก่และมีเสน่ห์ที่เต็มไปด้วยร้านค้าขายของที่ระลึก, งานฝีมือ,

แวะชิมและซื้อไวน์จอร์เจีย ร้านอาหาร ร้านกาแฟ และอาหารท้องถิ่น โดยมีประวัติศาสตร์ยาวนานเชื่อมโยงกับวัฒนธรรมและเส้นทางการค้าโบราณ เป็นจุดท่องเที่ยวสำคัญที่สะท้อนเอกลักษณ์ของจอร์เจีย

นำท่านชม โรงละครเรโซ กาเบรียลเซ (Rezo Gabriadze Theatre) ที่ทบิลิซี จอร์เจีย ก่อตั้งปี 1981 โดยศิลปินชื่อดัง เรโซ กาเบรียดเซ เป็นโรงละครหุ่นกระบอกที่โดดเด่นด้วยหอนาฬิกาที่มีรูปทรงบิดเบี้ยวและมีตุ๊กตาออกมาตีระฆังทุกต้นชั่วโมง มีชื่อเสียงระดับโลกและถือเป็นสัญลักษณ์ของทบิลิซี มีการแสดงหุ่นกระบอกที่เป็นเอกลักษณ์

นำท่านชม จัตุรัสเสรีภาพ (Freedom Square) ที่ทบิลิซี จอร์เจีย เป็นใจกลางเมืองสำคัญ มีประวัติยาวนาน เปลี่ยนชื่อมาหลายยุคจาก Erivan Square สมัยรัสเซีย, Lenin Square สมัยโซเวียต และได้รับชื่อปัจจุบันหลังจอร์เจียได้รับเอกราช ปี 1991 เป็นสัญลักษณ์การต่อสู้เพื่ออิสรภาพ มีอนุสาวรีย์เซนต์จอร์จทองคำเด่นเป็นสง่าแทนที่รูปปั้นเลนิน เดิมเคยเป็นสถานที่เกิดเหตุการณ์สำคัญทางการเมือง เช่น การประท้วงปฏิวัติกุหลาบ และการพยายามลอบสังหารประธานาธิบดีบุช

และนำท่านชม ถนนชอตา รุสตาเวลี (Shota Rustaveli Avenue) คือถนนสายหลักและหัวใจของกรุงทบิลิซี ประเทศจอร์เจีย เป็นถนนสายประวัติศาสตร์และวัฒนธรรมสำคัญที่เต็มไปด้วยอาคาร

เก่าแก่ พิพิธภัณฑ์ หอศิลป์ โรงละคร และร้านค้าต่างๆ ตั้งชื่อตามกวีเอกของจอร์เจีย "ชอตา รุสตาเวลี" เป็นแหล่งรวมสถาปัตยกรรมยุคต่างๆ ตั้งแต่ยุคซาร์รัสเซียไปจนถึงยุคโซเวียต

กลางวัน บริการอาหารกลางวัน ณ ภัตตาคาร

จากนั้น นำท่านชม อนุสรณ์ประวัติศาสตร์จอร์เจีย (The Chronicle of Georgia) เป็นอนุสรณ์สร้างขึ้นเพื่อเฉลิมฉลองประวัติศาสตร์ ศาสนา และวัฒนธรรมของประเทศจอร์เจีย อุทิศให้กับการครบรอบ 3,000 ปีแห่งการก่อตั้งรัฐจอร์เจียและการเผยแพร่คริสต์ศาสนาครบรอบ 2,000 ปี อนุสรณ์ประวัติศาสตร์จอร์เจีย ออกแบบโดยศิลปินชื่อดัง Zurab Tsereteli หรือ ซูรับ เซเรเทลี ในปี 1985 โครงสร้างของอนุสรณ์เป็นรูปแบบของอนุสาวรีย์ที่มีคอลัมน์สูง เสาหินแกะสลักขนาดใหญ่ จำนวน 16 ต้น ความสูง 35 เมตร ประดับด้วยภาพแกะสลักที่บอกเล่าประวัติศาสตร์ของจอร์เจียตั้งแต่ยุคโบราณจนถึงยุคกลาง โดยเสาแต่ละต้นจะเป็นแบ่งออกเป็น 3 ส่วน ส่วนล่างสุดเป็นเรื่องราวของพระคัมภีร์ศาสนาคริสต์ ส่วนกลางเป็นเรื่องราวของข้าราชการ ชนชั้นสูง กษัตริย์ และวีรบุรุษในประเทศ และชั้นบนสุดเป็นเรื่องราวเกี่ยวกับเหตุการณ์สำคัญในประวัติศาสตร์ของประเทศจอร์เจีย ด้านหน้าทางขึ้นมายังอนุสรณ์จะมีขั้นบันไดเพื่อเดินเข้าไปยังเสาหิน ยิ่งเดินเข้าไปใกล้เสาหิน ก็จะสัมผัสได้ถึงความใหญ่มหึมาของกลุ่มเสาหิน ด้านหลังของ

เสาเป็นที่ตั้งของโบสถ์ และจุดชมวิว นอกจากนี้ยังมีบันไดด้านข้างสองด้าน เพื่อให้เดินขึ้นไปดูเสาหินในมุมสูงด้านข้างได้อีกด้วย

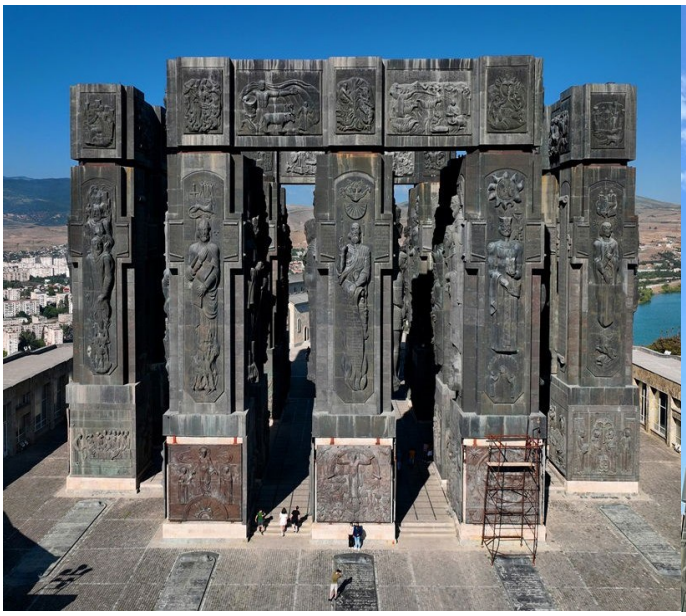

18.00 น. ออกเดินทางไปยัง สนามบินนานชาติทบิลิซิ (Tbilisi) เพื่อเดินทางไปยัง โดฮา (Doha) นำท่านเช็คอินที่เคาเตอร์สายการบิน * อิสระอาหารเย็น เพื่อความสะดวก * และมาพบกับคณะที่เกตเครื่องบิน (Gate) ตามเวลาขึ้นเครื่อง (Boarding Time) บน Boarding Pass ของท่าน...

21.35 น. ออกเดินทางสู่ โดฮา (Doha) โดยสายการบินกาต้าร์ (Qatar Airways) เที่ยวบินที่ QR 254 บนเครื่องมีบริการอาหารร้อน พร้อมไวน์หรือน้ำผลไม้ ชาหรือกาแฟ)

* กระเป๋าโหลด 23 กก. (รับกระเป๋าปลายทาง) + 7 กก. (สำหรับถือขึ้นเครื่อง) *

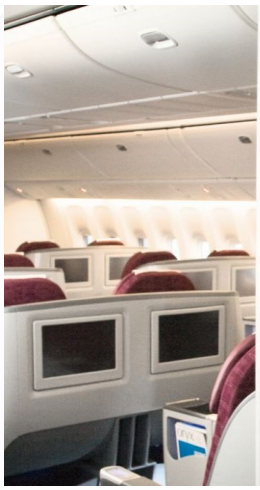

23.50 น. เดินทางถึง โดฮา (Doha) รอแวะเปลี่ยนเครื่อง...

Day 8	โดฮา – สนามบินสุวรรณภูมิ (กรุงเทพ)	วันศุกร์ที่ 8 พฤษภาคม 2569	-	-	-

02.00 น. ออกเดินทางต่อไปยัง สนามนบินสุวรรณภูมิ (กรุงเทพ) โดยเที่ยวบิน QR 834

12.55 น. เดินทางถึง สนามบินสุวรรณภูมิ (กรุงเทพ) (ตามเวลาท้องถิ่น) อย่างสวัสดิภาพ พร้อมความประทับใจ....

รายการทัวร์อาจมีการเปลี่ยนแปลงตามความเหมาะสมโดยคำนึงถึงความปลอดภัยและผลประโยชน์ของลูกค้าเป็นหลัก

HIMALAYAN HOLIDAYS CO., LTD
TAT License No. 11/04496
HOTLINE : 083-438-3111
Address : 160/592 ITF Silom Palace Building, 25 Floor, Silom road, Bangrak, Bangkok, 10500
FACEBOOK : Himalayan Holidays
LINE : himalayanholidays
www.himalayanthailand.com
Email: himalayanholidays@yahoo.com / info@himalayanthailand.com Office: 02-235-7583-4

อัตราค่าบริการ				
กำหนดการเดินทาง	รายละเอียดไฟล์ทบิน	ค่าเดินทาง พักห้องละ 2 ท่าน 16 – 20 ท่าน	ค่าเดินทาง พักห้องละ 2 ท่าน 10 – 15 ท่าน	พักเดี่ยว ชำระเพิ่ม
วันที่ 1 – 8 พฤษภาคม 2569	QR 827 / QR 255 BKK – DOH – TBS QR 254 / QR 834 TBS - DOH - BKK	ราคา / ท่าน 67,900 THB	ราคา / ท่าน 68,400 THB	ราคา / ท่าน 12,800 THB

เงื่อนไขการสำรองที่นั่ง

1. จองพร้อมชำระงวดแรก 30,000 บาท / ท่าน และส่งมอบเอกสารการเตรียมการยื่นขอวีซ่าตามที่กำหนด
2. ส่วนที่เหลือชำระภายใน 1 เดือนก่อนเดินทาง หรือตามวันที่ระบุในใบยืนยันจองทัวร์ เนื่องจากจะต้องใช้ในการออกตั๋วเครื่องบินและเอกสารต่างๆ เพื่อยืนยันการเดินทางในการประกอบการพิจารณาวีซ่าของทางสถานทูต
3. การยกเลิกทางบริษัทฯขอสงวนสิทธิ์หักเงินตามค่าใช้จ่ายที่เกิดขึ้นตามจริง

อัตราค่าใช้จ่ายรวม

1. ค่าบัตรโดยสารโดยเครื่องบินชั้นประหยัด (Economy Class) ไปและกลับพร้อมคณะ รวมถึงค่าภาษีสนามบิน และค่าภาษี น้ำมันทุกแห่ง
2. ค่าธรรมเนียมการโหลดกระเป๋าสัมภาระลงใต้ท้องเครื่องบิน สายการบินอนุญาตให้โหลดกระเป๋าสัมภาระลงใต้ท้อง เครื่องบิน โดยมีน้ำหนักไม่เกิน 23 ก.ก. และถือขึ้นเครื่องบินได้น้ำหนักไม่เกิน 7 ก.ก. (ไม่จำกัดจำนวนชิ้น แต่ทั้งนี้เจ้าหน้าที่จะพิจารณาตามความเหมาะสม)ต่อท่าน(ตามเงื่อนไขของสายการบิน)
3. ค่ารถโค้ชปรับอากาศตลอดเส้นทางตามรายการระบุในรายการ (น้ำวันละ 1- 2 ขวด / วัน)
4. ค่าโรงแรมที่พักระดับมาตรฐานตามรายการที่ระบุ (พัก 2-3 ท่าน ต่อห้อง) ในกรณีมีงานเทรดแฟร์ การแข่งขันกีฬา หรือ กิจกรรมอื่นๆ ที่ทำให้โรงแรมตามรายการที่ระยุเต็ม ทางบริษัทขอสงวนสิทธิ์ในการปรับเปลี่ยนโรงแรมที่พัก ไปเป็นเมืองใกล้เคียงแทน อ้างอิงมาตรฐานคุณภาพและความเหมาะสมเดิม โดยคำนึงถึงประโยชน์ของลูกค้าเป็นสำคัญ
5. ค่าธรรมเนียมเข้าชมสถานที่ต่างๆ ตามรายการที่ระบุ กรณีไม่รวมจะชี้แจงแต่ละสถานที่ในโปรแกรม
6. ค่าอาหาร ตามรายการที่ระบุ โดยทางบริษัทขอสงวนสิทธิ์ในการเปลี่ยนแปลงตามความเหมาะสม
7. ค่ามัคคุเทศก์ที่คอยอำนวยความสะดวกตลอดการเดินทาง (พูดภาษาอังกฤษ)
8. ค่าวีซ่าท่องเที่ยว + ประกันการเดินทาง + ค่าบริการยื่นวีซ่า
9. ค่าประกันภัยการเดินทางอุบัติเหตุและสุขภาพแบบบุคคล **ไม่ครอบคลุมโรคประจำตัว / ไข้หวัดใหญ่สายพันธุ์ต่างๆ จะครอบคลุมการเจ็บป่วยและเสียชีวิตจากอุบัติเหตุเท่านั้น !!! **

ค่าใช้จ่ายไม่รวม

1. ไม่รวมภาษีมูลค่าเพิ่ม 7% และ ภาษี ณ ที่จ่าย 3% (เฉพาะค่าบริการ)
2. กรณีต้องการอัพเกรด Upgrade หรือ เปลี่ยนแปลงบัตรโดยสาร ไม่ว่าเที่ยวใด เที่ยวหนึ่ง กรุณาติดต่อเจ้าหน้าที่เป็นกรณีพิเศษ

3. ค่าใช้จ่ายส่วนตัวของผู้เดินทาง อาทิ ค่าทำหนังสือเดินทาง ค่าโทรศัพท์ ค่าอาหาร เครื่องดื่ม ค่าซักรีด ค่ามินิบาร์ใน ห้องและค่าพาหนะต่างๆ ที่ไม่ได้ระบุในรายการ

4. ค่าธรรมเนียมในกรณีที่กระเป๋าสัมภาระที่มีน้ำหนักเกินกว่าที่สายการบินนั้นๆกำหนดหรือสัมภาระใหญ่เกินขนาด มาตรฐาน

5. ค่าธรรมเนียมการจองที่นั่งบนเครื่องบินตามความต้องการเป็นกรณีพิเศษหากสามารถทำได้ ทั้งนี้ขึ้นอยู่กับสายการบิน และรุ่นของเครื่องบินแต่ละไฟล์ทที่ใช้บิน ซึ่งอาจเปลี่ยนแปลงได้อยู่ที่สายการบินเป็นผู้กำหนด

6. ค่าทิปพนักงานขับรถ และมัคคุเทศก์ท้องถิ่น 7 US / วัน / ท่าน

7. ทิปหัวหน้าทัวร์ไทยที่คอยอำนวยความสะดวกให้แก่ท่านตลอดการเดินทาง เพื่อเป็นกำลังใจให้กับหัวหน้าทัวร์ที่บริการท่าน แล้วแต่ความพึงพอใจในบริการของท่าน บริษัทฯมิได้มีผลประโยชน์ใดๆทั้งสิ้นขึ้นอยู่กับการพิจารณาและความประทับใจของท่าน***

ข้อแนะนำและแจ้งเพื่อทราบ

- ห้องพักในโรงแรมเป็นแบบห้องพักคู่ (TWN/DBL) ในกรณีที่ท่านมีความประสงค์จะพักแบบ 3 ท่าน / 3 เตียง (TRIPLE ROOM) ขึ้นอยู่กับข้อกำหนดของห้องพักและรูปแบบของห้องพักของแต่ละโรงแรม ซึ่งมักมีความแตกต่างกัน ซึ่งอาจจะทำให้ท่านไม่ได้ห้องพักติดกันตามที่ต้องการ หรือ อาจไม่สามารถจัดห้องที่พักแบบ 3 เตียงได้
- โรงแรมบางแห่ง จะไม่มีเครื่องปรับอากาศเนื่องจากอยู่ในแถบที่มีอุณหภูมิต่ำ เครื่องปรับอากาศที่มีจะให้บริการในช่วงฤดูร้อนเท่านั้น
- ตั๋วเครื่องบินเป็นแบบกรุ๊ปหรือตั๋วหมู่คณะ หากออกตั๋วแล้วไม่สามารถขอเงินคืนได้และไม่สามารถเปลี่ยนวันเดินทางได้
- กรณีเดินทางโดยลูกค้าจัดการตั๋วเครื่องบินเอง (Land Only) ลูกค้าดำเนินการมาเที่ยวร่วมกับคณะ (Join Tour) หรือมาพบคณะทัวร์ด้วยตัวเอง และต้องรับผิดชอบค่าใช้จ่ายในการมาพบคณะใหญ่ด้วยตัวเอง รวมถึงหากกรณีเที่ยวบินของคณะใหญ่เกิดความล่าช้าหรือยกเลิก เที่ยวบินอันด้วยสาเหตุใดๆก็ตาม

กรณียกเลิก

- หากมีการชำระมัดจำทัวร์และต้องการยกเลิกไม่ว่ากรณีใดๆก็ตามต้องชำระค่าบริการ ท่านละ 3,000 บาท หรือ ค่าใช้จ่ายที่เกิดขึ้นจริง
- ยกเลิกเดินทาง 30 วันล่วงหน้าก่อนการเดินทางหักค่าธรรมเนียมท่านละ 2,000 บาท และค่าใช้จ่ายที่เกิดขึ้นจริง เช่น มัดจำตั๋วเครื่องบิน,วีซ่า,ค่าดำเนินการ (ถ้ามี),ค่าโรงแรม,ค่าตั๋วรถไฟ,หรืออื่นๆ โดยจะมีราละเอียดแสดงให้แก่ลูกค้าได้รับทราบ (หมายเหตุ: ช่วง Peak season สายการบินให้มัดจำล่วงหน้า 2-3 เดือนก่อนออกเดินทาง)
- แจ้งยกเลิกเดินทาง 15-29 วัน ก่อนการเดินทาง หัก 50% ของราคาทัวร์ หรือ ค่าใช้จ่ายที่เกิดขึ้นจริง + ค่าธรรมเนียม 2,000 บาท
- แจ้งยกเลิกเดินทาง 0-14 วัน ก่อนการเดินทาง หัก 100 % ของราคาทัวร์

หากมีการยกเลิกการจองทัวร์ หลังจากยื่นวีซ่าเรียบร้อยแล้วบริษัทของสงวนสิทธิ์ในการนำพาสปอร์ตไปยกเลิกวีซ่าในทุกกรณี ไม่ว่าค่าใช่จ่ายในการยื่นวีซ่าจะรวมหรือแยกจากรายการทัวร์ก็ตาม

เงื่อนไขการเดินทาง

1) บริษัทฯ ขอสงวนสิทธิ์ที่จะเปลี่ยนแปลงรายละเอียดบางประการในทัวร์นี้ เมื่อเกิดเหตุสุดวิสัยจนไม่อาจแก้ไขได้

2) บริษัทฯขอสงวนสิทธิ์ที่จะเลื่อนการเดินทางในกรณีที่มีผู้ร่วมคณะไม่ถึง 15 ท่าน หรือตามที่บริษัทฯ กำหนด

3) ราคานี้คิดตามราคาตั๋วเครื่องบินในปัจจุบัน หากราคาตั๋วเครื่องบินปรับสูงขึ้น บริษัทฯ สงวนสิทธิ์ที่จะปรับราคาตั๋วเครื่องบินตามสถานการณ์ดังกล่าว

4) รายการนี้เป็นเพียงข้อเสนอที่ต้องได้รับการยืนยันจากบริษัทฯ อีกครั้งหนึ่ง หลังจากได้สำรองที่นั่งบนเครื่องและโรงแรมที่พักในต่างประเทศเป็นที่เรียบร้อย แต่อย่างไรก็ตามรายการนี้อาจเปลี่ยนแปลงได้ตามความเหมาะสม

5) กรณีเกิดความผิดพลาดจากตัวแทน หรือ หน่วยงานที่เกี่ยวข้อง จนมีการยกเลิก ล่าช้า เปลี่ยนแปลง การบริการจากสายการบินบริษัทฯขนส่ง หรือ หน่วยงานที่ให้บริการ บริษัทฯจะดาเนินโดยสุดความสามารถที่จะจัดบริการทัวร์อื่นทดแทนให้ แต่จะไม่คืนเงินให้สาหรับค่าบริการนั้นๆ

6) หากไม่สามารถไปเที่ยวในสถานที่ที่ระบุในโปรแกรมได้ อันเนื่องมาจากธรรมชาติ ความล่าช้า และความผิดพลาดจากทางสายการบิน จะไม่มีการคืนเงินใดๆทั้งสิ้น แต่ทั้งนี้ทางบริษัทฯจะจัดหารายการเที่ยวสถานที่อื่นๆมาให้ โดยขอสงวนสิทธิ์การจัดหานี้โดยไม่แจ้งให้ทราบล่วงหน้า

7) เมื่อท่านออกเดินทางไปกับคณะแล้ว ท่านงดการใช้บริการรายการใดรายการหนึ่ง หรือไม่เดินทางพร้อมคณะ ถือว่าท่านสละสิทธิ์ ไม่อาจเรียกร้องค่าบริการและเงินคืน ไม่ว่ากรณีใดๆ ทั้งสิ้น

8) กรณีผู้เดินทางไม่สามารถเข้า-ออกเมืองได้ เนื่องจากเอกสารปลอมหรือการห้ามของเจ้าหน้าที่ไม่ว่าเหตุผลใดๆ ก็ตามทางบริษัทของสงวนสิทธิ์ในการ ไม่คืนค่าทัวร์ทั้งหมด

9) หากมีการยกเลิกการจองทัวร์ หลังจากยื่นวีซ่าเรียบร้อยแล้วบริษัทของสงวนสิทธิ์ในการนำพาสปอร์ตไปยกเลิกวีซ่าในทุกกรณี ไม่ว่าค่าใช่จ่ายในการยื่นวีซ่าจะรวมหรือแยกจากรายการทัวร์ก็ตาม

บริษัทฯ ถือว่าท่านได้อ่านและยอมรับเงื่อนไขต่างๆในโปรแกรมทัวร์ดี แล้วจึงชำระเงินมัดจำ กับเจ้าหน้าฝ่ายขายของเรา ..ขอบพระคุณที่ไว้วางใจ

เอกสารในการยื่นวีซ่า (e-VISA ไม่ต้องโชว์ตัว)

ประเทศอาร์เซอไบจาน และ ประเทศอาร์มาเนีย /ประเทศตอร์เจีย ฟรีวีซ่าสำหนังสือเดินทางไทย

1. สำเนาหน้าหนังสือเดินทาง มีอายุไม่ต่ำกว่า 6 เดือน (สแกนหรือถ่ายไฟล์ภาพเข้าในระบบวีซ่าได้) โดยนับวันเริ่มเดินทางเป็นหลัก หน้าหนังสือเดินทางจะต้องมีหน้าว่างสำหรับวีซ่าอย่างน้อยไม่ต่ำกว่า 2 หน้า
2. รูปถ่าย 2x2 นิ้วพื้หลังสีขาว (สแกนหรือถ่ายไฟล์ภาพเข้าในระบบวีซ่าได้)
3. สำเนาบัตรประชาชน 1 ชุด
4. สำเนาทะเบียนบ้าน 1 ชุด (กรณีสถานทูตต้องการ)