



เส้นทางสายมรกต...สายใจรัก

เส้นทางที่สวยงามที่สุดแห่งหนึ่งของโลก

แคชเมียร์...สู่แดน Sweetheart

ลาดกช ^{8วัน 6คืน}



ทะเลสาบดา
หัวใจแห่งแคชเมียร์

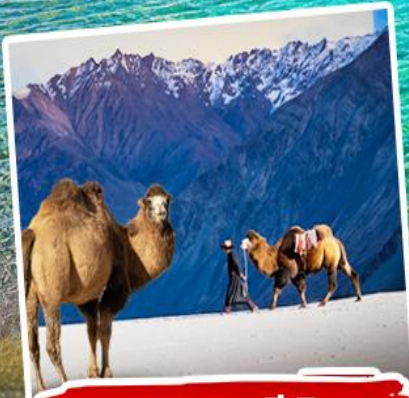

ทะเลทรายสีเงิน
ขี่อูฐสองโหนดท่ามกลางหิมาลัย



เชิควินพรมแดนอินเดีย-จีน
ตามรอยหนัง 3idiots

เปิดเพียง 2 กรุ๊ปเท่านั้น

เก็บครบทุกไฮไลท์...ไม่ต้องกลับมาเสียใจทีหลัง!



เดินทาง **8-15 ส.ค. 69**

เดินทาง **2-9 ต.ค. 69**

- ✓ รวมตั๋วเครื่องบินไป-กลับ
- ✓ ที่พักโรงแรม 4 ดาว
- ✓ เสริมอาหารไทย
- ✓ รวมค่ารถอูฐออนไลน์
- ✓ หัวหน้าทัวร์ไทยดูแลตลอดทริป
- ✓ ประกันฯ ส่วนบุคคล
- ✓ น้ำดื่มบริการบนรถ
- ✓ รวมค่าธรรมเนียมเข้าชม

ช่วงที่สวยงามที่สุดของปี ถนนเปิดครบทุกเส้น

THAI 49,900.-
เริ่มต้นเพียง



Leh LADAKH

ถ้าชอบ “เขา” ลองไป “เลห์” ดูไหม? เส้นทางในฝันของใครหลายคน...ที่อยากให้คุณมาเห็นด้วยตาตนเอง ว่าจะสวยเหมือนที่คิดไว้ไหม แต่เมื่อได้ไปจริงจะรู้ว่าผิดจากที่คิดไว้มาก เพราะลาดีกห์สวยมากกว่าที่คิดไว้หลายเท่า!!! จะเห็นไปทางไหนก็สวยไปหมด ไม่รู้จะอธิบายได้อย่างไร

เส้นทางจากแคชเมียร์..สู่ลาดีกห์ จะทำให้คุณรู้ว่า “ระหว่างทาง” สวยงามไม่แพ้ “จุดหมายปลายทาง”

นั่งรถไต่ระดับความสูงขึ้นไปเรื่อยๆ ทิวทัศน์สองข้างทางที่เริ่มเปลี่ยนแปลงไปตั้งแต่ภูเขาสีเขียวและป่าสนกลายเป็นภูเขาสีน้ำตาลเหมือนกับอยู่บนดาวอังคาร! **จนบางครั้งอาจลืมไปว่าที่นี่คืออินเดีย!** สัมผัสผู้คน วัฒนธรรม หรืออาคารบ้านเรือนที่แตกต่างออกไป ณ ดินแดน “ทิเบตน้อยแห่งอินเดีย”

ระหว่างทางยังมีสัตว์ต่างมากมายให้ได้เจออย่างใกล้ชิด ไม่ว่าจะเป็นแกะ แพะ หรือม้าร่อมตแสนน่ารัก

ในทริปนี้ยังจะได้เจอกับวิวที่หลากหลาย ไม่ว่าจะเป็นภูเขาสูงสลิบซับซ้อน ทุ่งหญ้าเขียวขจี ทะเลสาบสีเทอควอยส์ หรือแม้กระทั่งทะเลทรายสีเงินสุดลูกหูลูกตา ลองมาเยือนสักครั้งแล้วจะรู้ว่า...

“สิ่งที่สวยงามมากกว่าภาพถ่าย..คือความทรงจำ”

Highlight

Leh

เมืองกลางเทือกเขาหิมาลัย
สูงจากระดับน้ำทะเลไปถึง 3,500 เมตร

Lamayuru

อารามเก่าแก่ที่มายุกว่า 1000 ปี

Khardung La

ถนนสูงที่ฉุดใจ

BEST ROAD SIGN
Khardung La TOP
18,183 FEET
HIGHEST MOTORABLE ROAD IN THE WORLD
SHIMCO HANNAH 18/10

Nubra Valley

ชื่อชุมชนที่ลึกลับ

Srinagar

ล่องเรือชมทะเลสาบที่โรแมนติก



Pangong Lake

ทะเลสาบน้ำเค็มสูงที่สุด

Marmot

กระรอกภูเขา...รอต้อนรับนักท่องเที่ยว



AIRLINE	DATE	FLIGHT No.	ROUTE	TIME
	DAY 1	TG 323	BKK - DEL	07.35-10.35
	DAY 2	6E 2747	DEL - SXR	13.40-15.10
	DAY 8	6E 6430	IXL - DEL	14.00-15.25
	DAY 8	TG 316	DEL - BKK	23.30-05.25 +1

วันที่ 1 กรุงเทพฯ - เดลลี - ศรีนาถา			-	-	D
--	--	--	---	---	---

04.30 น. คณะพร้อมกัน ณ **ท่าอากาศยานสุวรรณภูมิ ชั้น4 เคาน์เตอร์สายการบินไทย** เจ้าหน้าที่บริษัทต้อนรับและอำนวยความสะดวกเรื่องสัมภาระและเอกสารการเดินทางแก่ท่าน



07.35 น. ออกเดินทางจากสู่ เดลลี โดยสายการบินไทย เที่ยวบินที่ **TG 323** (บริการอาหารและเครื่องดื่มบนเครื่อง)

🌐 เวลาที่อินเดียช้ากว่าประเทศไทย 1 ชั่วโมง 30 นาที 🌐

10.35 น. เดินทางถึง **ท่าอากาศยานนานาชาติอินทราคันธีร์ เมืองนิวเดลี (New Delhi)** ตามเวลาท้องถิ่นผ่านพิธีการตรวจคนเข้าเมืองและตรวจรับสัมภาระ...**อิสระอาหารกลางวันในสนามบินตามอัธยาศัย**...นำท่านต่อเครื่องเพื่อเดินทางสู่แคชเมียร์



14.50 น. ออกเดินทางสู่ ศรีนาคา โดยสายการบิน INDIGO เที่ยวบินที่ 6E 2248

16.15 น. เดินทางถึง สนามบินศรีนาคา...หรือที่รู้จักในชื่อท่าอากาศยานนานาชาติซีคูล-อาลัมและฐานทัพอากาศบัดแกม เป็นท่าอากาศยานนานาชาติใน เมืองหลวงฤดูร้อนของจัมมูและแคชเมียร์ ซึ่งเป็นของกองทัพอากาศอินเดียและการท่าอากาศยานแห่งอินเดียดำเนินการวงล้อมพลเรือนที่ สนามบิน ถูกกำหนดให้เป็นสนามบินนานาชาติของ เมืองหลวงของรัฐแคชเมียร์

เปลี่ยนเป็นรถเทโป (Tempo) เดินทางเข้าสู่ตัวเมืองศรีนาคา นำท่านเดินทางไปชม **สวนโมกุล (Mughal Gardens)** สวนโมกุล แบ่งออกเป็น 3 ส่วน ตามแบบชาวเปอร์เซีย คือ ลำ

ธาร สระน้ำ และ แปลงดอกไม้บานาพันธุ์หลายหลายสี สวยงาม แล้วยังมี ลานน้ำพุที่ทอดยาว จากที่ต่ำขึ้นไปสูง หันหน้าสู่ทะเลสาบดัล สวนสวรรค์แห่งดอกไม้ ช่วงเดือนมีนาคมถึงเมษายน ดอกไม้เมืองหนาวออกดอกชูช่ออย่างสวยงาม



นำท่าน **ล่องเรือชิคารา (เรือพายแบบแคชเมียร์)** ใช้เวลาในการล่องเรือประมาณ1 ชม. "ชิคาร่า(Shikara) เรือพายโบราณ เป็นพาหนะสำหรับทำมาหากินของชาวแคชเมียร์ที่มี บ้านเรือนอยู่ริมน้ำที่สำคัญใบพายเป็นรูปหัวใจ...ให้ท่านชมความงดงาม **ทะเลสาบดัล** ทะเลสาบได้รับการขนานนามว่า "เพชรยอดมงกุฏของแคชเมียร์" หรือ "อัญมณีแห่งศรีนาคา" เนื่องจากเป็นทะเลสาบที่มีความสวยงาม เต็มไปด้วยความมีชีวิตชีวาของ ชาวแคชเมียร์ บริการอาหารค่ำ ณ บ้านเรือ

ค่ำ



ที่พัก: Meena Deluxe Houseboat Srinagar

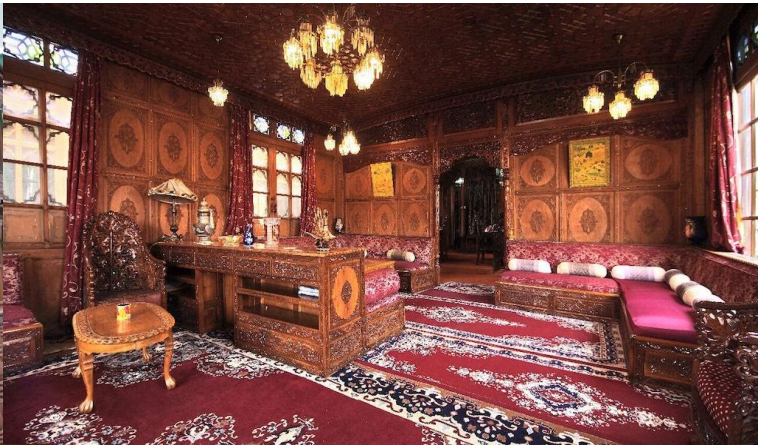
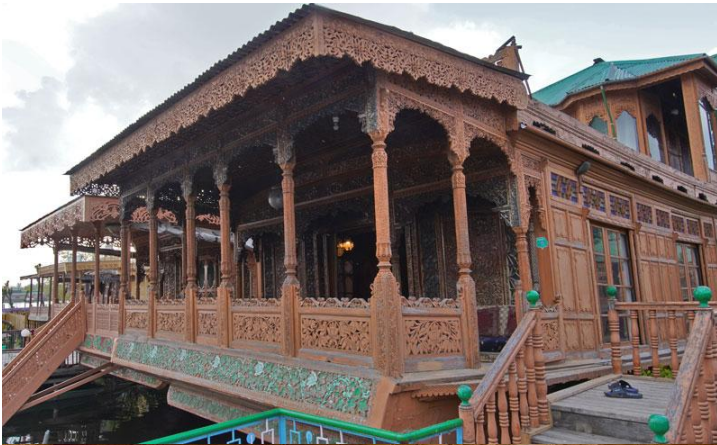

บ้านเรือแคชเมียร์...วิมานบนผืนน้ำ ความใฝ่ฝันของนักท่องเที่ยว เกิดขึ้นในยุค "ควีนส์วิคตอเรีย" ซึ่งอังกฤษได้เข้ามาล่าอาณานิคม แต่มหाराชาโมกุล ได้ตั้งกฎเข้มว่า ...แม้อังกฤษจะมีอำนาจเหนืออย่างไรก็ไม่อาจให้ใช้สิทธิถือครองที่ดินผืนนี้ได้...!!! นักล่าอาณานิคม จึงเล็งโดยนำไม้สนซีดาร์ สร้างเป็นเรือ มี

เอกลักษณ์ทางสถาปัตยกรรมตามแบบของอังกฤษ และสลักลวดลายสวยงาม พร้อมเครื่องอำนวยความสะดวกต่างๆ หลังอินเดียถูกปลดปล่อยให้เป็นเอกราช บ้านเรือเหล่านี้จึงตกเป็นของรัฐ ถูกปล่อยให้ทรุดโทรมไปตามกาลเวลา ต่อมาได้ตกเป็นของเอกชน จึงปรับเป็นที่พักรองรับนักท่องเที่ยว กลายเป็นสถานที่ได้รับความนิยมจนถึงปัจจุบัน

วันที่ 2		B	L	D
ศรีนาคา - โซนามาร์ค - คาร์กิล				

เช้า	บริการอาหารเช้า ณ บ้านเรือ
จากนั้น	นำท่านออกเดินทางสู่ โซนามาร์ค (Sonamarg) ใช้เวลาประมาณ 3.30 ชั่วโมง ระหว่างสองข้างชมวิวความสวยงามตลอดทาง "โซนามาร์ค" ทุ่งทองคำแห่งแคชเมียร์ มีความสำคัญทางประวัติศาสตร์เป็นประตูโบราณเส้นทางสายไหมเชื่อมต่อจัมมูและแคชเมียร์กับทิเบต เป็นจุดเริ่มต้นที่จะมุ่งหน้าไปยังลาดักห์ หรือเป็นรู้จักกันดีในชื่อว่า "ประตูสู่ลาดักห์" เส้นทางนี้จะเป็นเส้นทางที่มีทิวทัศน์สวยงามตลอดสองข้างทาง
กลางวัน	บริการอาหารกลางวัน ณ ภัตตาคาร (โซนามาร์ค)



บ่าย	ออกเดินทางสู่ คาร์กิล (Kargil) ใช้เวลาเดินทางประมาณ 1 ชม. ระหว่างสองข้างทางท่านจะพบกับทิวทัศน์ที่น่าตื่นตาตื่นใจ ไตรระดับความสูงชันขึ้นไปเรื่อยๆ โดยใช้เส้นทาง โซจิลลา (Zojila Pass) ถนนที่เชื่อมต่อระหว่างแคชเมียร์กับลาดักห์ มีความยาวเพียงแค่ 9 กิโลเมตรเท่านั้น แต่อยู่บนความสูงระดับ 3,500 เมตร เหนือระดับน้ำทะเล นั่งชมวิวกุหาสูง สลับซับซ้อน วิถีชีวิตชาวแคชเมียร์ตลอดทาง ผ่านเมืองดราส (Dras) ตั้งอยู่บนทางด่วนสาย NH 1 ระหว่างช่องเขาโซจิลลา กับเมืองคาร์กิล ดราสเป็นสถานที่อยู่อาศัยที่หนาวเย็นที่สุดในอินเดียและเป็นอันดับสองของโลก (ไซบีเรียเป็นที่แรก) หมู่บ้านบนภูเขาของ Dras เริ่มเป็นที่รู้จักในปี 1999 เมื่อการรุกรานของกองทัพปากีสถานนำไปสู่สงครามคาร์กิล (Kargil War) เริ่ม
------	---

ตั้งแต่ 26 พฤษภาคม - 26 กรกฎาคม ค.ศ. 1999 ถึงแม้อินเดียจะเป็นฝ่ายได้รับชัยชนะแต่
อินเดียพบกับความสูญเสียมหาศาล เนื่องจากสูญเสียทหารไปจำนวนมาก

นำท่านชม **อนุสรณ์สถานสงครามคาร์กิล (Kargil War Memorial)** เรียกอีกชื่อหนึ่งว่า
อนุสรณ์สถานสงครามตราส สร้างโดยกองทัพอินเดียเพื่อรำลึกถึงสงครามในปี ค.ศ.1999 ตรง
ข้ามเขาไทเกอร์ (Tiger Hill) จัดแสดงเกี่ยวกับเรื่องราวของสงครามคาร์กิล อีกทั้งยังมีเปลวไฟ
ชัวินรันดร์ เพื่อเป็นเกียรติแก่ทหารอินเดียที่เสียชีวิตในช่วงสงคราม



เดินทางต่อไปยังเมืองคาร์กิล...เมืองชายแดนรอยต่อระหว่างแคชเมียร์ ลาดักห์และ
ปากีสถาน ตั้งอยู่ริมแม่น้ำซुरु (Suru River) ครั้งหนึ่งเมืองนี้เคยเป็นสมรภูมิอันดุเดือด "สงคราม
คาร์กิล" ระหว่างอินเดียและปากีสถาน เมื่อปี 1999 เมืองนี้อยู่ในเขตลาดักห์แต่มีวัฒนธรรม
คล้ายกับเขตบัลติสถานของแคชเมียร์ฝั่งปากีสถาน ซึ่งประชากรส่วนใหญ่เป็น ชาวมุสลิม...
เดินทางถึงเมืองคาร์กิลในช่วงค่ำๆ

ค่ำ บริการอาหารค่ำ ณ โรงแรม

ที่พัก: Highland Mountain Resort Kargil หรือเทียบเท่า

วันที่ 3

คาร์กิล - มุลเบกห์ - ลามายูรู - เลห์

B

L

D

เช้า
จากนั้น

บริการอาหารเช้า ณ โรงแรม

ออกเดินทางไป **มุลเบกห์ (Mulbek)** ระยะทาง 40 ก.ม. ใช้เวลาเดินทางประมาณ 1 ช.ม. ระหว่างทางจะสังเกตเห็นทิวทัศน์ระหว่างทางที่เริ่มเปลี่ยนแปลงไป ภูเขาโล้นสีน้ำตาล ต้นไม้ข้างทางที่พบได้มากคือต้นป๊อปลาร์ (Poplar) พอเริ่มเข้าเขตเมืองมุลเบกห์จะเริ่มเห็นสิ่งที่เปลี่ยนแปลงไป ตั้งแต่ผู้คนอยู่ในเมืองมีหน้าตาคล้ายกับคนในทิเบต นับถือศาสนาพุทธ มหายาน ตามบ้านเรือน วัด และอาคารประดับด้วยธงมนต์ ชาวทิเบตเชื่อว่า ธงมนต์คือสิ่งศักดิ์สิทธิ์ บนธงจะมีบทสวดอยู่ ชาวทิเบตมักจะนำธงมนต์ไปผูกไว้ในที่สำคัญทุกที่ เช่นตามยอดเขาสูง หน้าผาสูงชันหรือถนนริมเขาที่อันตราย บ้านเรือน แม้แต่รถยนต์ รถจักรยานยนต์ ด้วยความที่เชื่อกันว่าเมื่อลมพัดผ่านธงมนต์ ก็จะนำพาบทสวดไปปกป้องรักษาผู้คน

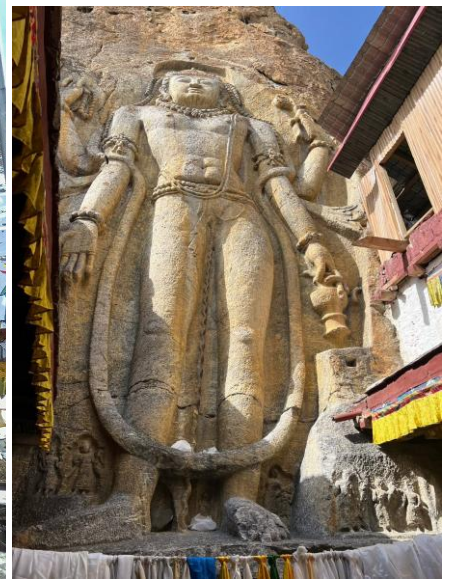

นำท่านชม **วัดมุลเบกห์ (Mulbekh Monastery)** มีรูปแกะสลัก พระศรีอริยเมตไตรย บนหน้าหินขนาดสูง 9 เมตร แก่แก่ตั้งแต่ศตวรรษที่ 8 วัดมุลเบกห์เป็นวัดพุทธในนิกายเกลุกปะภายในวัดมีทั้งภาพพระบฏและจารึกอักษรโบราณที่ทรงคุณค่าอย่างยิ่ง นำท่านเดินทางสู่ **เมืองลามายูรู (Lamayuru)** ใช้เวลาเดินทางประมาณ 2 ช.ม. ผ่านจุดสูงสุดบนเส้นทางครินาคา-เลห์ **ฟอรัลล่า ท็อป (Fotula Top)** ระดับความสูง 4,108 เมตรเหนือระดับน้ำทะเล

กลางวัน

บริการอาหารกลางวัน ณ ภัตตาคาร



บ่าย นำท่านชม **วัดลามายูรู (Lamayuru Monastery)** วัดทางพุทธศาสนาแบบทิเบต เป็นวัดที่เก่าแก่ที่สุดของลาดักห์ มีอายุประมาณ 1000 ปี สร้างตั้งแต่ศตวรรษที่ 11 โดย Mahasiddhacharya Naropa จุดเด่นของที่นี่คือสถาปัตยกรรมโบราณ มีมนต์ขลัง และทัศนียภาพที่ตระการตาเนื่องจกตั้งอยู่บนภูเขาสูงที่ได้ชื่อว่าเป็น **"The Moon land"** เพราะว่ามีภูมิประเทศที่คล้ายดวงจันทร์

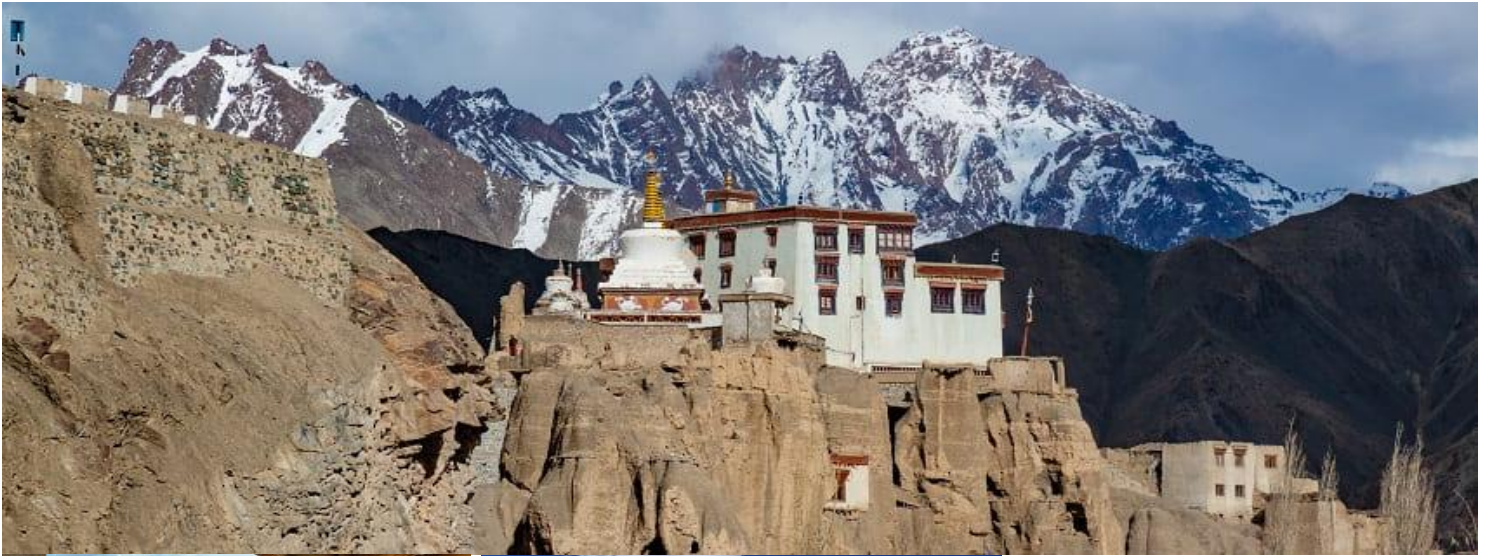

ออกเดินทางสู่ **เมืองเลห์ (Leh)** ใช้เวลาเดินทางประมาณ 2-3 ชั่วโมง แวะถ่ายรูป **จุดชมวิวน้ำสองสี (Sangam View Point)** ที่มองเห็นแม่น้ำสินธุสีเขียวฟ้า และแม่น้ำชั้นสการ์สีน้ำตาลชัน ไหลมาบรรจบกัน เป็นวิวซึ่งสวยงามแปลกตามากๆ ก่อนเดินทางเข้าเมืองเลห์จะผ่าน **Magnetic Hill** ถ้าจอดรถเอาไว้ตรงจุดที่กำหนดไว้แล้วดับเครื่องยนต์ เราจะเห็นเหมือนรถไหลขึ้นภูเขาตัวเอง ซึ่งจริงๆแล้วเป็นภาพลวงตา ถนนจริงๆเป็นทางลงเขาต่างหาก...



เดินทางต่อจนถึง **เมืองเลห์ (Leh)** ตั้งอยู่บนความสูง 3,524 เมตรจากระดับน้ำทะเล ประชากรส่วนใหญ่ในเลห์สืบเชื้อสายจากชาวทิเบต พูดภาษาลาดักห์ ส่วนใหญ่นับถือศาสนาพุทธ

ค่า บริการอาหารค่ำ ณ โรงแรม

หมายเหตุ: กรุณาเตรียมกระเป๋าเล็กเพื่อพักในหุบเขานูบรา 1 คืน

ที่พัก: Northern Singge Leh หรือเทียบเท่า

วันที่ 4

B

L

D

เลห์ - คาร์ดุง ลา - สุนเดอร์ - เดสกิด - นูบร้าวัลเลย์

**เช้า
จากนั้น**

บริการอาหารเช้า ณ โรงแรม

นำท่านเดินทางสู่ **นูบร้าวัลเลย์ (Nubra Valley)** ใช้เวลาประมาณ **5-6 ชั่วโมง** ผ่านเส้นทางขึ้นเขาที่นับเป็นอีกหนึ่งไฮไลท์ห้ามพลาดเมื่อมาเยือนลาดักห์ **คาร์ดุง ลา พาส (Khardung La Pass)** จากจุดนี้เราสามารถมองเห็นเทือกเขาคาราโครัมในประเทศปากีสถานได้เลย สวยจนแทบหยุดหายใจ นั่งรถขึ้นเขาไต่ระดับไปเรื่อยๆ จนถึงจุดที่สูงที่สุดบนเส้นทางนี้ **ความสูงอยู่ที่ 5,359 เมตรเหนือระดับน้ำทะเล**



ให้ท่านได้ถ่ายรูปคู่กับป้ายอดีตทางผ่านสำหรับยานยนต์ที่สูงที่สุดในโลก (ปัจจุบันคือ Umling La, Ladakh ระดับความสูงอยู่ที่ 5,883 เมตรเหนือระดับน้ำทะเล) ถ่ายรูปเช็คอินลงโซเชียลให้เพื่อนๆ ได้อิจฉา เราจะไม่ให้คณะอยู่นานนัก เพราะอากาศที่เบาบางอาจทำให้เราแพ้ความสูงและไม่สบายได้...ได้เวลาอันสมควรนำท่านเดินทางต่อจนถึงนูบร้าวัลเลย์

กลางวัน

บริการอาหารกลางวัน ณ ภัตตาคาร

ป้าย

ออกเดินทาง ไป **หมู่บ้านสุนเดอร์** นำท่านชม **ทะเลทรายสีเงินแห่งหุบเขานูบร้า** หรือ Silver Sand Dune of Nubra เนื้อทรายสีขาวละเอียดมองไปได้สุดลูกหูลูกตา โอบล้อมด้วยภูเขาใหญ่หลายลูก นำท่าน**"ขี่อูฐนูบร้า"** อูฐนูบร้าเป็นพันธุ์แบกเทรียน Bactrian มีสองหนอก ตัวไม่ใหญ่มากนัก มีขนหนาปกคลุมทั่วร่างกายเพื่อช่วยในการรักษาความอบอุ่นในฤดูหนาว เดิม



ที่ใช่เป็นพาหนะหลักสำหรับขนส่งสินค้าตามเส้นทางแถบเอเชียกลาง ให้ท่านถ่ายรูปได้ซิคๆมีรูปเรีดยไปอัฟลงโฆเซียลรัวๆแน่นอน เพราะอุลฐที่นี่เชื่องและเป็นมิตรกับนักท่องเที่ยวมากอีกด้วย...นำท่านชม **วัดเดสกีต (Deskit Monastery)**



วัดที่มีขนาดใหญ่และเก่าแก่ที่สุดในหุบเขานูบร้า มีการสร้างพระพุทธรูปพระศรีอริยเมตไตรยขนาดมหึมา ประดิษฐานอยู่บนยอดเนิน สามารถมองเห็นได้จากทุกทิศทางในหุบเขา พระศรีอริยเมตไตรยหรือที่นิยมเรียกว่าพระศรีอาริย์ เป็นพระโพธิสัตว์ผู้จะได้ตรัสรู้เป็นพระพุทธเจ้า

ค่า

พระองค์ที่ 5 และองค์สุดท้ายแห่งภัทรกัปนี้ ภายในวัดยังมีจิตรกรรมฝาผนังโบราณ "กงล้อแห่งชีวิต" หรือ Wheel of Life ที่สะท้อนถึงการเวียนว่ายตายเกิด...นำท่านเดินทางเข้าสู่ที่พัก
บริการอาหารเช้า ณ โรงแรม

ที่พัก: **Hotel Grand Nubra** หรือเทียบเท่า

วันที่ 5

นุบร้าวัลเลย์ - คาร์ดุง ลา- เลห์

B

L

D

เช้า บริการอาหารเช้า ณ โรงแรม
จากนั้น นำท่านเดินทางกลับเมืองเลห์ ใช้เวลาเดินทางประมาณ 3 ชม.
กลางวัน บริการอาหารกลางวัน ณ โรงแรม



บาย

นำท่านชม **พระราชวังเลห์ (Leh Palace)** ตั้งอยู่บนเนินเขาสามารถมองเห็นได้ชัดเจนจากจัตุรัสกลางเมือง สร้างขึ้นเมื่อศตวรรษที่ 17 มีทั้งหมด 9 ชั้น ในอดีตเป็นพระราชวังที่ประทับของราชวงศ์แห่งลาดักห์

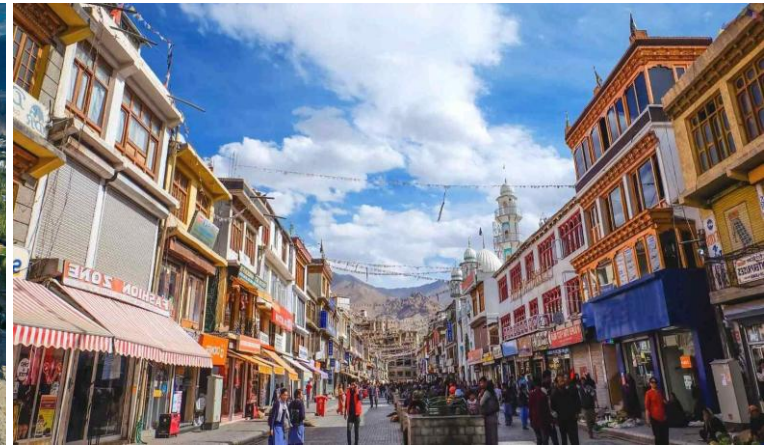

ชมและสักการะ **เจดีย์สันติภาพ (Shanti Stupa)** เป็นเจดีย์สีขาวขนาดใหญ่ โดยชาวญี่ปุ่นเป็นผู้สร้างขึ้นเพื่อประกาศพระศาสนาและแสดงถึงสันติภาพแห่งโลก รอบๆเจดีย์สามารถมองเห็นวิวทัศน์ของเมืองเลห์ได้อย่างรอบด้าน นำท่านไป **ตลาดเลห์ (Leh Market)** สถานที่สำคัญที่แห่งหนึ่งของเลห์ ร้านค้าต่างๆมากมายทั้งร้านโชร่วย ร้านขายยา หรือของใช้ จิปาถะ ทุกอย่างที่จำเป็นเราสามารถหาซื้อได้ที่ตลาด ยามเย็นเราจะเห็นชาวบ้านออกมาปูผ้า

ค่า

วางของขายริมฟุตบาทหน้าร้านค้า มีทั้งผักสด เมล็ดพืชพรรณ นานา บรรยากาศชิลล์ๆ ผู้คนที่เดินผ่านไปมาทั้งชาวบ้าน พ่อค้าแม่ขาย นักเรียน นักท่องเที่ยว ทั้งไทยและต่างประเทศ
บริการอาหารค่ำ ณ โรงแรม

ที่พัก: Northern Singge Leh หรือเทียบเท่า

วันที่ 6		B	L	D
เลห์ - ชางลา - ทะเลสาบพันกอง - เลห์				

เช้า บริการอาหารเช้า ณ โรงแรม
จากนั้น นำท่านเดินทางสู่ **ทะเลสาบพันกอง (Pangong Lake)** ใช้เวลาเดินทางประมาณ 6-7 ชั่วโมง
วันนี้เราจะนั่งรถผ่าน อดิถถนนเส้นที่สูงเป็นอันดับ 3 ของโลก **ชางลา (Chang La pass)** ระดับความสูง 5,360 เมตรจากระดับน้ำทะเล ไตรระดับความสูงขึ้นไปเรื่อยๆ



ถ้าท่านโชคดี ก่อนจะถึงทะเลสาบพันกองท่านจะได้พบกับ **มาร์มอต (Marmot)** สัตว์ตระกูลเดียวกับกระรอก ที่ขุดหลุมใต้ดินไว้เป็นอาณาจักรส่วนตัว เป็นดาวเด่นของภูเขาแถบนี้ก็ว่าได้ เพราะใคร ๆ ต้องจอดรถลงไปทักทาย และดูท่ามาร์มอตเองก็ชินคนไม่น้อย ดูจากการวิ่งเข้าใส่หรือไต่ขึ้นมาบนตัก ในช่วงฤดูหนาวพวกมันจะจำศีลและอยู่ได้ด้วยพลังงานที่กักเก็บไว้ในร่างกาย

กลางวัน บริการอาหารกลางวัน ณ ภัตตาคาร

บาย

นำท่านชม **ทะเลสาบพันกอง** ทะเลสาบผางกงโจ (ในภาษาจีน) ตั้งอยู่ตอนเหนือสุดของแคว้นลาดักห์ พื้นที่พรมแดนทับซ้อนของอินเดียและจีน (พื้นที่เขตการปกครองตนเองทิเบต) พื้นที่ของทะเลสาบเองก็มีพื้นที่ครอบคลุมรอยต่อของทั้ง 2 ประเทศเช่นกัน โดย 40% ของความยาวทะเลสาบจะอยู่ในอินเดียและส่วนอีก 60% ที่เหลือจะอยู่ในดินแดนจีน ระดับความสูง 4,350 เมตรเหนือระดับน้ำทะเล



สาเหตุที่ทำให้ทะเลสาบแห่งนี้มีชื่อเสียงมาจาก **ภาพยนตร์เรื่อง 3 Idiots** ภาพยนตร์เสียดสีระบบการศึกษาในมหาวิทยาลัยอินเดียแบบมันส์หยด! เล่าเรื่องของรานโซ ฟาร์ฮาน และราชู เพื่อนรักสามคนที่เคยสัญญากันเอาไว้ว่าอีก 10 ปีข้างหน้า พวกเขาจะได้กลับมาพบกันอีกครั้ง เพื่อดูว่าใครคือคนที่ประสบความสำเร็จในชีวิตได้มากกว่ากัน ซึ่งในสมัยมหาวิทยาลัยนั้น พวกเขาเรียนคณะวิศวกรรมด้วยกันในมหาลัยที่ขึ้นชื่อว่าเข้ายากที่สุดในอินเดีย พวกเขาได้สร้างวีรกรรมเอาไว้มากมาย รวมถึงการตอกหน้าระบบการศึกษาที่มีอยู่ เพราะไม่เชื่อว่าการเรียนรู้แบบนี้จะนำไปสู่ความสำเร็จและความสุขในชีวิตให้กับบรรดานักศึกษาได้ จนทำให้พวกเขาต้องเผชิญกับเรื่องวุ่นๆ ที่ตามมา พร้อมทั้งจัดการกับปัญหาชีวิตและมิตรภาพของพวกเขาเองไปด้วยซึ่งในภาพยนตร์เรื่องนี้ก็มีฉากที่ไปถ่ายทำกันที่ทะเลสาบพันกองด้วย หลังจากภาพยนตร์ออกฉายทำให้คนอินเดียหาว่าทะเลสาบในเรื่องคือที่ไหน หลังจากนั้นจึง

กลายเป็นกระแสดังจนกลายเป็นสถานที่ท่องเที่ยวยอดฮิตในที่สุด ใครได้ชมภาพยนตร์แล้วอย่าลืมแวะไปถ่ายรูปกับจุดเช็คอินที่นี่ได้... ได้เวลาอันสมควรนำท่านเดินทางกลับเมืองเลห์
ค่า บริการอาหารค่ำ ณ โรงแรม

ที่พัก: Northern Singge Leh หรือเทียบเท่า

วันที่ 7
เลห์ - เดลลี - สนามบิน

B

L

-

เช้า บริการอาหารเช้า ณ โรงแรม
จากนั้น นำท่านเดินทางสู่สนามบินเลห์...นั่งเครื่องบินกลับชมวิวมหาล้ำสุดอลังการ



13.05 น. ออกเดินทางสู่ เดลลี โดยสายการบิน **INDIGO** เที่ยวบินที่ **6E 2584**

14.30 น. เดินทางถึง ท่าอากาศยานนานาชาติอินทราคันธีร์ เมืองนิวเดลลี

กลางวัน บริการอาหารกลางวัน ณ ภัตตาคาร (เดลลี)

จากนั้น นำท่าน **ผ่านชมประตูอินเดีย** โครงสร้างเป็นซุ้มหินทรายที่สร้างขึ้นโดยชาวอังกฤษในศตวรรษที่ 20 อนุสาวรีย์ที่มีชื่อเสียงเป็นเครื่องหมายของทหารอังกฤษอินเดียที่สูญหาย 70,000 นายในสงครามโลกครั้งที่หนึ่ง ได้รับการออกแบบโดย Sir Edward Lutyens. ตั้งแต่ปี 1971

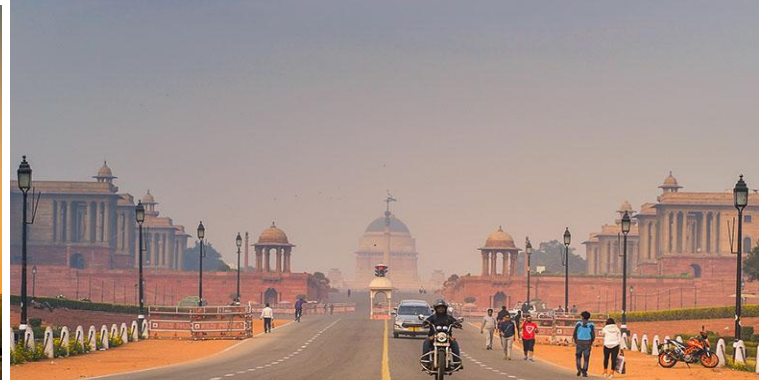

ผ่านชมราชฤๅณูปติภวัน ที่พำนักทางการของประธานาธิบดีอินเดีย ตั้งอยู่ปลายฝั่งตะวันตกของราชปัท ในนิวเดลี อาคารหลักประกอบด้วยห้อง 340 ห้อง การปฏิสังขรณ์ครั้งแรกเริ่มขึ้นในปี 1985 และเสร็จสิ้นในปี 1989 ส่วนในครั้งที่สองได้เริ่มต้นในปี 2010...นำท่านเดินทางสู่สนามบินนิวเดลลี

23.30 น. ออกเดินทางจากสุ กรุงเทพฯ โดยสายการบินไทย เที่ยวบินที่ TG 316 (บริการอาหารและเครื่องดื่มบนเครื่อง)

วันที่ 8
เดลลี - กรุงเทพฯ

**05.25 น. เดินทางถึง สนามบินสุวรรณภูมิ โดยสวัสดิภาพ...

อัตราค่าใช้จ่าย คณะผู้ใหญ่ 20 ท่านขึ้นไป แคชเมียร์ กับ เลห์-ลาดักห์ 8 วัน 6 คืน

เนื่องจากเป็นตั๋วเครื่องบินเป็นแบบหมู่คณะ ไม่สามารถ Refund ได้ทุกกรณีตามเงื่อนไขที่สายการบินกำหนด

กำหนดวันเดินทาง	อัตราค่าบริการหมายเหตุ: ผู้ใหญ่ (12 ปี ขึ้นไป) เดินทางตั้งแต่ 20 ท่านขึ้นไป	
	ผู้ใหญ่พัก 2 ท่าน(ห้องละ 2-3 ท่าน)	พักเดี่ยวเพิ่ม
08-15 สิงหาคม 2569	49,900.-	8,500.-
02-09 ตุลาคม 2569		

เงื่อนไขในการจองทัวร์
ยืนยันทริป: โอนเงินมัด สำรองที่นั่ง **ท่านละ 20,000 บาท** หลังจากเจ้าหน้าที่กำหนด พร้อมสำเนาหน้าพาสปอร์ตผู้เดินทาง งวดที่ 2 :ชำระภายใน 30 ก่อนออกเดินทาง หรือตามเจ้าหน้าที่กำหนด

ราคานี้*ผู้ใหญ่ (12 ปี ขึ้นไป) เนื่องจากเป็นราคาตัวกรุป ไม่มีราคาสำหรับเด็ก ..บริษัทฯ ขอสงวนสิทธิ์กรุปออกเดินทางตั้งแต่ 20 ท่านขึ้นไป / หรือปรับเปลี่ยนราคาหรือตามที่ได้ตกลงกับทางบริษัทฯ
การชำระเงิน
งวดที่ 1 : **สำรองที่นั่งจ่าย 20,000 บาท /** หลังมีการยืนยันกรุปเดินทางแน่นอนหรือตาม เจ้าหน้าที่กำหนด พร้อมส่งสำเนาหนังสือเดินทางให้เจ้าหน้าที่
งวดที่ 2 : ชำระส่วนที่เหลือ 30 วันล่วงหน้าก่อนออกเดินทางหรือตามเจ้าหน้าที่กำหนด

- อัตราค่าใช้จ่ายรวม**
- **ตั๋วเครื่องบินไป-กลับ ระหว่างประเทศชั้นประหยัดสายการบิน ตามระบุในรายการ**
 - **ค่าตัวภายในประเทศชั้นประหยัดสายการบิน ตามระบุในรายการ**
 - **ค่าภาษีสนามบินทุกแห่งและค่าประกันภัยสายการบิน ตามระบุในรายการ**
 - **ค่าธรรมเนียมวีซ่าสำหรับหนังสือเดินทางไทย ยืนยันแบบออนไลน์เท่านั้น (ไม่ต้องขอวีซ่า)**
 - **ค่าที่พักบนเรือ (Houseboat) ที่ศรีนาคาระดับดีลักซ์ (พักห้องละ 2 ท่าน) ตามระบุในรายการ**
 - **ค่าที่พักโรงแรมตามระบุในรายการ ตามระบุในรายการ**
 - **รถโค้ชปรับอากาศรับ-ส่งสนามบินระหว่างอาคารภายในประเทศและต่างประเทศ, และรถ Tempo ปรับอากาศในแคชเมียร์ตามระบุในรายการ**
 - **ค่าอาหารทุกมื้อตามระบุ/ค่าธรรมเนียมเข้าชมสถานที่ต่างๆ/เคเบิลคาร์เฟส 1**
 - **ค่าประกันภัยการเดินทางอุบัติเหตุและสุขภาพแบบบุคคล (Asia Plus Basic)**
- วงเงินคุ้มครอง 1,000,000 บาท /คน
-ค่ารักษาพยาบาลในต่างประเทศวงเงิน 2,000,000 บาท

- ค่ารักษาพยาบาลต่อเนื่องในประเทศไทย 50,000 บาท
- ค่ารักษาพยาบาลครั้งแรกในประเทศไทย 100,000 บาท

****กรณีการรักษาพยาบาลต่อเนื่องในประเทศไทยผู้เอาประกันภัยต้องขอรับการรักษาพยาบาลในประเทศไทยภายใน 24 ชั่วโมงนับจากวันที่เดินทางกลับถึงประเทศไทย และ รับการรักษาต่อเนื่องไม่เกิน 7 วันนับจากวันที่ได้รับการรักษาครั้งแรกในประเทศไทย
****กรณีที่ผู้เอาประกันได้รับการรักษาพยาบาลที่ต่างประเทศผู้เอาประกันมีกำหนดเวลา 7 วันนับจากวันที่เดินทางกลับถึงประเทศไทยที่จะรับการรักษาต่อเนื่องในประเทศไทย
หมายเหตุ : คัมครองผู้เอาประกันภัยอายุสูงกว่า 75-85 ปี จ่ายเบี้ย 50 % ของจำนวนเงินเอาประกันภัย วงเงินคัมครองอาหารเป็นพิษ (โดยแพทย์จะต้องระบุในใบรับรองแพทย์ว่า อาหารเป็นพิษเท่านั้น) แต่ทั้งนี้ยอมอยู่ในข้อจำกัดที่มีการตกลงไว้กับบริษัทประกันชีวิต

อัตราค่าใช้จ่ายไม่รวม

- ค่าจัดทำหนังสือเดินทาง (PASSPORT) และค่าทำใบอนุญาตที่กลับเข้าประเทศของคนต่างชาติหรือคนต่างด้าว
- ค่าใช้จ่ายอื่น ๆ นอกเหนือจากที่ระบุไว้ในรายการและค่าใช้จ่ายส่วนตัวต่างๆ เช่น ค่าโทรศัพท์ ค่าชักรีด ฯลฯ
- ค่าธรรมเนียมน้ำมันของสายการบิน (ถ้ามี)
- ค่าวีซ่าที่มีค่าธรรมเนียมแพงกว่าหนังสือเดินทางไทย
- ค่าภาษีหัก ณ ที่จ่าย 3% ภาษีมูลค่าเพิ่ม 7% (กรณีออกใบกำกับภาษี)
- ค่าธรรมเนียมการชำระเงินด้วยบัตรเครดิต VISA 3%
- ค่าน้ำหนักเกินพิกัดตามสายการบินกำหนด 20 กิโลกรัม หรือเงื่อนไขที่สายการบินกำหนด
- ค่ากิจกรรมที่นอกเหนือรายการระบุ อาทิ ซิมการ์ด/สโนว์โมบิล นอกเหนือรายการระบุในรายการ
- ค่าทิปไกด์ท้องถิ่น, พนักงานขับรถ และทีมงานอื่น ๆ ที่มาบริการ ตามรายการระบุ **1,800 บาท /ตลอดทริป**
- **ค่าทิปหัวหน้าทัวร์ไทย แล้วแต่ความพึงพอใจในบริการของท่าน**
- ค่าบริการยกกระเป๋าในโรงแรมและสนามบิน ซึ่งท่านจะต้องดูแลกระเป๋าและทรัพย์สินด้วยตัวท่านเอง

การให้ทิปตามธรรมเนียมทางบริษัทฯ มิได้มีผลประโยชน์ใดๆ ทั้งสิ้น ขึ้นอยู่กับการพิจารณาของท่านเพื่อเป็นกำลังใจให้กับไกด์ และคนขับรถ

ยกเลิกช่วงเทศกาล

- กรณียกเลิกช่วง สงกรานต์ ปีใหม่ หากมีการชำระมัดจำทัวร์แล้ว ยกเลิกไม่ว่ากรณีใดๆ ก็ตาม หักค่าบริการ ท่านละ 5,000 บาท และใช้จ่ายที่เกิดขึ้นจริง เช่น มัดจำตั๋วเครื่องบิน, วีซ่า, ค่าดำเนินการ (ถ้ามี), ค่าโรงแรม, ค่าตัวรถไฟ, หรืออื่นๆ โดยจะมีรายละเอียดแสดงให้แก่ลูกค้าได้รับทราบ
- กรณีช่วง Peak season วันหยุดยาว สายการบินให้มัดจำล่วงหน้า 2-3 เดือนก่อนออกเดินทาง

กรณียกเลิก

- หากมีการชำระมัดจำทัวร์แล้ว ต้องการยกเลิก ไม่ว่ากรณีใดๆ ก็ตาม ต้องชำระค่าบริการ ท่านละ 5,000 บาท
- ยกเลิกเดินทาง 30 วันล่วงหน้าก่อนการเดินทางหักใช้จ่ายที่เกิดขึ้นจริง (ตามกฎหมาย ฉบับพิเศษภาคเอกชน) เช่น มัดจำตั๋วเครื่องบิน, วีซ่า, ค่าดำเนินการ (ถ้ามี), ค่าโรงแรม, ค่าตัวรถไฟ, หรืออื่นๆ โดยจะมีรายละเอียดแสดงให้แก่ลูกค้าได้รับทราบ (หมายเหตุ: ช่วง Peak season สายการบินให้มัดจำล่วงหน้า 2-3 เดือนก่อนออกเดินทาง)
- แจ้งยกเลิกเดินทาง 15-29 วัน ก่อนการเดินทาง หัก 50% ของราคาทัวร์
- แจ้งยกเลิกเดินทาง 0-14 วัน ก่อนการเดินทาง หัก 100 % ของราคาทัวร์

***หากมีการยกเลิกการจองทัวร์ หลังจากยื่นวีซ่าเรียบร้อยแล้ว บริษัทของสงวนสิทธิ์ในการนำพาสปอร์ตไปยกเลิกวีซ่าไม่ว่ากรณี ไม่ว่าค่าใช้จ่ายในการยื่นวีซ่าจะรวมหรือแยกจากรายการทัวร์ก็ตาม

ข้อแนะนำและแจ้งเพื่อทราบ

- ❖ กรณีเดินทางโดยลูกค้าจัดการตัวเครื่องบินเอง (Land Only) *ในกรณีลูกค้าดำเนินการเรื่องตัวเครื่องบินเองและมาเที่ยวร่วมกับคณะ (Join Tour) ลูกค้าต้องดำเนินการมาพบคณะทัวร์ด้วยตัวเอง และต้องรับผิดชอบค่าใช้จ่ายในกรณีพบคณะใหญ่ด้วยตัวเองรวมถึงหากกรณีเที่ยวบินของคณะใหญ่เกิดความล่าช้าหรือยกเลิกเที่ยวบินอันด้วยสาเหตุใดๆก็ตาม
- ❖ กรณีต้องการลือคที่นั่งบนเครื่องบิน ตามเงื่อนไขของสายการบิน โปรดเชคราคากับเจ้าหน้าที่ หลังออกตัวเครื่องบินแล้วเท่านั้น

กรุณาอ่าน เงื่อนไขการเดินทาง เพื่อประโยชน์ของท่าน

- 1) ราคานี้คิดตามราคาตัวเครื่องบินในปัจจุบัน หากราคาตัวเครื่องบินหรือค่าเงินปรับสูงขึ้น บริษัทฯ สงวนสิทธิ์ที่จะปรับราคาตามสถานการณ์ดังกล่าว
- 2) รายการนี้เป็นเพียงข้อเสนอที่ต้องได้รับการยืนยันจากบริษัทฯ อีกครั้งหนึ่ง หลังจากได้สำรองที่นั่งบนเครื่อง และโรงแรมที่พักในต่างประเทศเป็นที่เรียบร้อย แต่อย่างไรก็ตามรายการนี้อาจเปลี่ยนแปลงได้ตามความเหมาะสม
- 3) กรณีที่มีผู้ร่วมคณะไม่ถึงตามที่บริษัทฯ กำหนด บริษัทฯ ขอสงวนสิทธิ์ที่จะเลื่อนการเดินทางหรือปรับเปลี่ยนราคาก่อนล่วงหน้า 10-15 วันก่อนออกเดินทาง
- 4) กรณีวีซ่าผ่านแล้ว แจ้งยกเลิกก่อนหรือหลังออกตัวโดยสาร บริษัทฯ ขอสงวนสิทธิ์ในการ ไม่คืนค่าทัวร์ทั้งหมด
- 5) กรณีเกิดความผิดพลาดจากตัวแทน หรือ หน่วยงานที่เกี่ยวข้อง จนมีกรยกเลิกล่าช้า เปลี่ยนแปลง การบริการจากสายการบินบริษัทฯขนส่ง หรือ หน่วยงานที่ให้บริการบริษัทฯ จะดำเนินการโดยสุดความสามารถที่จะจัดบริการทัวร์อื่นทดแทนให้ แต่จะไม่คืนเงินให้สำหรับค่าบริการนั้นๆ
- 6) กรณีท่านไม่สามารถไปเที่ยวในสถานที่ระบุในโปรแกรมได้ อันเนื่องมาจากธรรมชาติ ความล่าช้า และความผิดพลาดจากทางสายการบิน จะไม่มีการคืนเงินใดๆทั้งสิ้น แต่ทั้งนี้ทางบริษัทฯ จะจัดหารายการเที่ยวสถานที่อื่นมาทำให้ โดยขอสงวนสิทธิ์การเจ้าหน้าที่โดยไม่แจ้งให้ทราบล่วงหน้า
- 7) ทางบริษัทฯ ขอสงวนสิทธิ์ราคาเฉพาะนักท่องเที่ยวชาวไทยและนักท่องเที่ยวเป็นหมู่คณะแบบ Join Tour เท่านั้น กรณีต้องการตัดกรุ๊ปมาโปรดสอบถามทางบริษัทอีกครั้ง หากเป็นนักท่องเที่ยวชาวต่างชาติ หรือ พระสงฆ์ โปรดสอบถามทางบริษัท

บริษัทฯ ถือว่าท่านได้อ่านและยอมรับเงื่อนไขต่างๆในโปรแกรมทัวร์ดี แล้วจึงชำระเงินมัดจำ กับเจ้าหน้าที่ฝ่ายขายของเรา ..ขอบพระคุณที่ไว้วางใจ

เอกสารประกอบการยืนยันวีซ่าท่องเที่ยวอินเดียแบบออนไลน์ ไม่ต้องมาแสดงตัว

- รูปถ่ายสี (ถ่ายมาไม่เกิน 3 เดือน ขนาด 2x2 นิ้ว) 1 รูป พื้นหลังสีขาว ไม่สวมแว่นตาหรือเครื่องประดับ, ไม่ใส่ชุดข้าราชการหรือเครื่องแบบใดๆ
- สำเนาหนังสือเดินทางมีอายุมากกว่า 6 เดือน
- สำเนาบัตรประชาชน 1 ชุด
- สำเนาทะเบียนบ้าน 1 ชุด
- ถ้าเป็นเด็กอายุต่ำกว่า 15 ปี ใช้สำเนาสูติบัตรและบัตรประชาชน
- สำเนาหน้าวีซ่าที่เคยเดินทางไปประเทศอินเดีย 1 ชุด (หากมี)

ตัวอย่างการถ่ายรูป และ การถ่ายหน้าพาสปอร์ต (ถ่ายส่งทางไลน์ หรือ สแกนส่งทางเมลเท่านั้น)

รูปของผู้ที่

สถานที่ติดต่อขอวีซ่า

วีซ่า

1. ชื่อ/นามสกุล ผู้สมัคร

ชื่อ / นามสกุลเดิม

*กรณีที่มีการเปลี่ยน หรือ กรณีแต่งงานแล้ว ให้กรอกนามสกุลเดิมก่อนแต่งงาน

2. ศาสนาที่ท่านนับถือ พุทธ คริสต์ อิสลาม อื่นๆ.....

3. ตำแหน่งที่มองเห็นได้ (เช่น ปานแดงที่มีข้อซ้าย)

4. วุฒิการศึกษา

5. ที่อยู่ปัจจุบันที่ติดต่อสะดวก.....

..... รหัสไปรษณีย์.....

6. เบอร์โทรศัพท์มือถือ.....

7. ชื่อ/นามสกุลบิดา ภาษาอังกฤษ

สัญชาติบิดาปัจจุบัน..... สัญชาติบิดาในอดีต.....

เมืองที่บิดาเกิด..... ประเทศที่บิดาเกิด.....

8. ชื่อ/นามสกุลมารดา ภาษาอังกฤษ.....

สัญชาติมารดาปัจจุบัน..... สัญชาติมารดาในอดีต.....

เมืองที่มารดาเกิด..... ประเทศที่มารดาเกิด

9. สถานภาพการสมรส โสด แต่งงาน หย่า

10. ชื่อ/นามสกุลคู่สมรส ภาษาอังกฤษ.....

สัญชาติคู่สมรสปัจจุบัน..... สัญชาติคู่สมรสในอดีต.....

เมืองที่คู่สมรสเกิด..... ประเทศที่คู่สมรสเกิด

11. อาชีพปัจจุบัน..... ตำแหน่ง.....

ชื่อสถานทำงานหรือสถานศึกษา.....

ที่อยู่บริษัทหรือสถานที่ศึกษา.....

.....

เบอร์โทรบริษัท.....

12. อาชีพในอดีต (ที่ทำก่อนอาชีพปัจจุบัน) ตำแหน่ง.....

13. ท่านเคยทำงานในหน่วยทหารหรือตำรวจหรือไม่ เคย ไม่เคย

หากเคย กรุณาตอบคำถามต่อไปนี้

ชื่อองค์กร/หน่วยงาน..... สถานที่ได้รับการบรรจุ.....

ตำแหน่ง ยศ.....

22. เคยไปอินเดียมาก่อนหรือไม่ เคย ไม่เคย

ประเภทวีซ่าครั้งที่ผ่านมา..... หมายเลขวีซ่า.....

สถานที่ออกวีซ่าครั้งก่อน..... วันที่ออกวีซ่า.....

23. ถ้าเคยเดินทางไปอินเดีย ครั้งที่แล้ว เดินทางไปเมื่อ.....

24. ท่านเคยเดินทางเข้าออกในกลุ่มประเทศ SAARC (อัฟกานิสถาน ภูฏาน ปากีสถาน มัลดีฟ บังคลาเทศ

ศรีลังกา เนปาล) ในช่วง 3 ปีที่ผ่านมาหรือไม่ เคย ไม่เคย

- อัฟกานิสถาน เคยจำนวน.....ครั้ง เมื่อปี ค.ศ
- ภูฏาน เคยจำนวน.....ครั้ง เมื่อปี ค.ศ
- ปากีสถาน เคยจำนวน.....ครั้ง เมื่อปี ค.ศ
- มัลดีฟ เคยจำนวน.....ครั้ง เมื่อปี ค.ศ
- บังคลาเทศ เคยจำนวน.....ครั้ง เมื่อปี ค.ศ
- ศรีลังกา เคยจำนวน.....ครั้ง เมื่อปี ค.ศ
- เนปาล เคยจำนวน.....ครั้ง เมื่อปี ค.ศ

25. ประเทศที่เคยเดินทางไปในช่วง 10 ปีที่ผ่านมา (หากจำไม่ได้ สามารถถ่ายรูปหน้าสแตมป์พาสปอร์ตส่งมาได้)

.....
.....



✓ **ค่าธรรมเนียมวีซ่าฟรีสำหรับหนังสือเดินทางไทย ยื่นแบบออนไลน์เท่านั้น (ไม่ต้องขอวีซ่า)**

✓ **กรณีสถานทูตปฏิบัติเสรีวีซ่า บริษัทฯ เป็นตัวแทนยื่นวีซ่า จะต้องดำเนินการทำวีซ่าติดเล่ม มีค่าใช้จ่าย เล่มละ 4,000 บาท จะต้องเตรียมเอกสารฉบับจริงเพื่อนำเข้าสถานทูตอินเดีย พาสปอร์ตฉบับจริง, รูปถ่ายสี, พร้อมกรอกเอกสาร, และอื่น ๆ ตามที่สถานทูตอินเดียแจ้งมาคะ**